

## INDICADORES DE GÉNERO

### COOPERATIVA DE AHORRO Y CRÉDITO “9 DE OCTUBRE LTDA.”

En cumplimiento a la Resolución No. SEPS-IGT-IGS-INFMR-INGINT-2021-0017, “Norma de control para la protección de los derechos de los socios, clientes y usuarios financieros desde la inclusión financiera con perspectiva de género”; se emite la siguiente información con corte al 31 de marzo del 2024.

#### DEPÓSITOS

SALDO DE DEPÓSITOS POR GÉNERO	
GÉNERO	SALDO
FEMENINO	9340930.31
MASCULINO	9359108.64



SALDO DE DEPÓSITOS POR SEXO Y POR TIPO DE CUENTA		
GÉNERO	TIPO CUENTA	SALDO
FEMENINO	AHORRO A LA VISTA CERO	31240.52
MASCULINO	AHORRO A LA VISTA CERO	2217.35
FEMENINO	AHORRO GARANTIA	15466.19
MASCULINO	AHORRO GARANTIA	14706.42
FEMENINO	AHORRO INFANTIL	20958.24
MASCULINO	AHORRO INFANTIL	15795.31
FEMENINO	AHORRO PROG. CREDITO	822.88
MASCULINO	AHORRO PROG. CREDITO	700.71
FEMENINO	AHORRO PROGRAMADO	541783.73
MASCULINO	AHORRO PROGRAMADO	555392.44
FEMENINO	AHORRO VOLUNTARIO	1686820.72
MASCULINO	AHORRO VOLUNTARIO	1844075.23
FEMENINO	AHORROS A LA VISTA	5019430.77
MASCULINO	AHORROS A LA VISTA	4643710.96
FEMENINO	APORTE SOCIOS	1986159.15
MASCULINO	APORTE SOCIOS	2254701.94
FEMENINO	CUENTA BÁSICA	8370.78
MASCULINO	CUENTA BÁSICA	1075.52
FEMENINO	MICROAHORRO	29877.33
MASCULINO	MICROAHORRO	26732.76

SALDO DE DÉPOSITOS POR SEXO Y POR RANGO DE EDAD		
GÉNERO	EDAD	SALDO
FEMENINO	ENTRE 18 A 29 AÑOS	1226773.42
FEMENINO	ENTRE 30 A 39 AÑOS	2520506.70
FEMENINO	ENTRE 40 A 49 AÑOS	2263273.95
FEMENINO	ENTRE 50 A 65 AÑOS	2290970.44
FEMENINO	MAYOR A 65 AÑOS	833105.60
MASCULINO	ENTRE 18 A 29 AÑOS	1167208.23
MASCULINO	ENTRE 30 A 39 AÑOS	2238903.92
MASCULINO	ENTRE 40 A 49 AÑOS	2139327.56
MASCULINO	ENTRE 50 A 65 AÑOS	2634149.15
MASCULINO	MAYOR A 65 AÑOS	1034255.09

SALDO DE DÉPOSITOS POR SEXO Y POR ACTIVIDAD ECONÓMICA DEL SUJETO		
GÉNERO	ACTIVIDAD ECONÓMICA	SALDO
FEMENINO	ACTIVIDADES DE ALOJAMIENTO Y DE SERVICIO DE COMIDAS	404888.66
MASCULINO	ACTIVIDADES DE ALOJAMIENTO Y DE SERVICIO DE COMIDAS	137008.96
FEMENINO	ACTIVIDADES DE ATENCIÓN DE LA SALUD HUMANA Y DE ASISTENCIA SOCIAL	67472.71
MASCULINO	ACTIVIDADES DE ATENCIÓN DE LA SALUD HUMANA Y DE ASISTENCIA SOCIAL	69934.61
FEMENINO	ACTIVIDADES DE LOS HOGARES COMO EMPLEADORES; ACTIVIDADES NO DIFERENCIADAS DE LOS HOGARES COMO PRODUCTORES DE BIENES Y SERVICIOS PARA USO PROPIO	20503.42
MASCULINO	ACTIVIDADES DE LOS HOGARES COMO EMPLEADORES; ACTIVIDADES NO DIFERENCIADAS DE LOS HOGARES COMO PRODUCTORES DE BIENES Y SERVICIOS PARA USO PROPIO	4417.83
MASCULINO	ACTIVIDADES DE ORGANIZACIONES Y ÓRGANOS EXTRATERRITORIALES	33.38
FEMENINO	ACTIVIDADES DE SERVICIOS ADMINISTRATIVOS Y DE APOYO	53992.43
MASCULINO	ACTIVIDADES DE SERVICIOS ADMINISTRATIVOS Y DE APOYO	48508.92
FEMENINO	ACTIVIDADES FINANCIERAS Y DE SEGUROS	24444.74
MASCULINO	ACTIVIDADES FINANCIERAS Y DE SEGUROS	7177.29
FEMENINO	ACTIVIDADES INMOBILIARIAS	102141.02
MASCULINO	ACTIVIDADES INMOBILIARIAS	29587.07
FEMENINO	ACTIVIDADES PROFESIONALES, CIENTÍFICAS Y TÉCNICAS	231825.70
MASCULINO	ACTIVIDADES PROFESIONALES, CIENTÍFICAS Y TÉCNICAS	157224.29
FEMENINO	ADMINISTRACIÓN PÚBLICA Y DEFENSA; PLANES DE SEGURIDAD SOCIAL DE AFILIACIÓN OBLIGATORIA	11646.03
MASCULINO	ADMINISTRACIÓN PÚBLICA Y DEFENSA; PLANES DE SEGURIDAD SOCIAL DE AFILIACIÓN OBLIGATORIA	29822.20
FEMENINO	AGRICULTURA, GANADERÍA, SILVICULTURA Y PESCA	2237319.84
MASCULINO	AGRICULTURA, GANADERÍA, SILVICULTURA Y PESCA	1581026.78
FEMENINO	ARTES, ENTRETENIMIENTO Y RECREACIÓN	10748.60
MASCULINO	ARTES, ENTRETENIMIENTO Y RECREACIÓN	51144.21

FEMENINO	COMERCIO AL POR MAYOR Y AL POR MENOR; REPARACIÓN DE VEHÍCULOS AUTOMOTORES Y MOTOCICLETAS	1203667.77
MASCULINO	COMERCIO AL POR MAYOR Y AL POR MENOR; REPARACIÓN DE VEHÍCULOS AUTOMOTORES Y MOTOCICLETAS	779342.68
FEMENINO	CONSTRUCCIÓN	27992.82
MASCULINO	CONSTRUCCIÓN	429936.27
FEMENINO	CONSUMO NO PRODUCTIVO	34.00
MASCULINO	CONSUMO NO PRODUCTIVO	414.10
FEMENINO	DISTRIBUCIÓN DE AGUA; ALCANTARILLADO, GESTIÓN DE DESECHOS Y ACTIVIDADES DE SANEAMIENTO	4392.06
MASCULINO	DISTRIBUCIÓN DE AGUA; ALCANTARILLADO, GESTIÓN DE DESECHOS Y ACTIVIDADES DE SANEAMIENTO	53.54
FEMENINO	EDUCATIVO NO PRODUCTIVO	715.29
FEMENINO	ENSEÑANZA	58745.68
MASCULINO	ENSEÑANZA	54413.72
FEMENINO	EXPLOTACIÓN DE MINAS Y CANTERAS	10168.24
MASCULINO	EXPLOTACIÓN DE MINAS Y CANTERAS	4389.17
FEMENINO	INDUSTRIAS MANUFACTURERAS	396559.36
MASCULINO	INDUSTRIAS MANUFACTURERAS	410845.67
FEMENINO	INFORMACIÓN Y COMUNICACIÓN	14979.19
MASCULINO	INFORMACIÓN Y COMUNICACIÓN	25379.33
FEMENINO	OTRAS ACTIVIDADES DE SERVICIOS	4259117.67
MASCULINO	OTRAS ACTIVIDADES DE SERVICIOS	4381516.12
FEMENINO	SUMINISTRO DE ELECTRICIDAD, GAS, VAPOR Y AIRE ACONDICIONADO	225.16
MASCULINO	SUMINISTRO DE ELECTRICIDAD, GAS, VAPOR Y AIRE ACONDICIONADO	11319.57
FEMENINO	TRANSPORTE Y ALMACENAMIENTO	199238.16
MASCULINO	TRANSPORTE Y ALMACENAMIENTO	1145609.93
FEMENINO	VIVIENDA NO PRODUCTIVO	111.76
MASCULINO	VIVIENDA NO PRODUCTIVO	3.00

SALDO DE DÉPOSITOS POR SEXO Y POR NIVEL DE INSTRUCCIÓN		
GÉNERO	TIPO EDUCACIÓN	SALDO
FEMENINO	POSTGRADO	19825.84
MASCULINO	POSTGRADO	17855.82
FEMENINO	SIN ESTUDIOS	177948.76
MASCULINO	SIN ESTUDIOS	83529.16
FEMENINO	PRIMARIA	2969358.75
MASCULINO	PRIMARIA	3121585.70
FEMENINO	SECUNDARIA	3442519.09
MASCULINO	SECUNDARIA	3751532.12
FEMENINO	FORMACIÓN INTERMEDIA	646.98
MASCULINO	FORMACIÓN INTERMEDIA	585.42
FEMENINO	UNIVERSITARIA	2730630.89
MASCULINO	UNIVERSITARIA	2384020.42

SALDO DE DÉPOSITOS POR SEXO Y POR PROVINCIA DE DOMICILIO		
GÉNERO	PROVINCIA	SALDO
FEMENINO		239.10
MASCULINO		3128.78
FEMENINO	AZUAY	9352.32
MASCULINO	AZUAY	13899.76
FEMENINO	BOLIVAR	4659.00
MASCULINO	BOLIVAR	1963.82
MASCULINO	CAÑAR	45.90
FEMENINO	CARCHI	468.31
MASCULINO	CARCHI	736.73
FEMENINO	CHIMBORAZO	266999.40
MASCULINO	CHIMBORAZO	265869.55
FEMENINO	COTOPAXI	7028620.02
MASCULINO	COTOPAXI	6808882.40
FEMENINO	EL ORO	26.38
MASCULINO	EL ORO	8.01
FEMENINO	ESMERALDAS	1266.57
MASCULINO	ESMERALDAS	1807.89
FEMENINO	GALAPAGOS	29.41
FEMENINO	GUAYAS	7275.84
MASCULINO	GUAYAS	5599.58
FEMENINO	IMBABURA	1644.63
MASCULINO	IMBABURA	5232.79
FEMENINO	LOJA	0.00
MASCULINO	LOJA	8.51
FEMENINO	LOS RIOS	118612.83
MASCULINO	LOS RIOS	133432.38
FEMENINO	MANABI	25310.98
MASCULINO	MANABI	13218.73
FEMENINO	MORONA SANTIAGO	43.17
MASCULINO	MORONA SANTIAGO	840.77
FEMENINO	NAPO	794.42
MASCULINO	NAPO	1229.70
FEMENINO	ORELLANA	29.22
MASCULINO	ORELLANA	399.04
FEMENINO	PASTAZA	66653.28
MASCULINO	PASTAZA	96955.35
FEMENINO	PICHINCHA	609533.18
MASCULINO	PICHINCHA	738282.62
FEMENINO	SANTO DOMINGO DE LOS TSACHILAS	190750.68
MASCULINO	SANTO DOMINGO DE LOS TSACHILAS	242567.27
FEMENINO	SUCUMBIOS	938.88
MASCULINO	SUCUMBIOS	36.06
FEMENINO	TUNGURAHUA	1007679.69
MASCULINO	TUNGURAHUA	1024963.00
FEMENINO	ZAMORA CHINCHIPE	3.00

SALDO DE DÉPOSITOS POR GÉNERO Y GRUPO ÉTNICO		
GÉNERO	ÉTNICO	SALDO
FEMENINO	AFROECUATORIANO/A AFRODESCENDIENTE	3282.61
MASCULINO	AFROECUATORIANO/A AFRODESCENDIENTE	1988.28
FEMENINO	BLANCO/A	5402.39
MASCULINO	BLANCO/A	8530.01
FEMENINO	CHOLO/A	7740.21
MASCULINO	CHOLO/A	2283.47
FEMENINO	DE UNA NACIONALIDAD O PUEBLO INDIGENA	39086.40
MASCULINO	DE UNA NACIONALIDAD O PUEBLO INDIGENA	21450.80
FEMENINO	MESTIZO/A	9258688.18
MASCULINO	MESTIZO/A	9293875.40
FEMENINO	MONTUVIO/A	5462.61
MASCULINO	MONTUVIO/A	1012.50
FEMENINO	MULATO/A	2852.55
MASCULINO	MULATO/A	9633.85
FEMENINO	NEGRO/A	465.83
MASCULINO	NEGRO/A	1837.64
FEMENINO	OTRO/A	17949.53
MASCULINO	OTRO/A	18496.69

### ACCESO DE PRODUCTOS DE CRÉDITO



MONTO PROMEDIO DE CREDITO CONCEDIDO POR SEXO			
GÉNERO	TIPO PRÉSTAMO	MONTO	PORCENTAJE
FEMENINO	CONSUMO	16201959.51	25.92%
FEMENINO	MICROCRÉDITO	46104694.18	73.77%
FEMENINO	VIVIENDA	191536.24	0.31%
		62498189.93	100%



MONTO PROMEDIO DE CREDITO CONCEDIDO POR SEXO			
GÉNERO	TIPO PRÉSTAMO	MONTO	PORCENTAJE
MASCULINO	CONSUMO	19404627.58	27.92%
MASCULINO	MICROCREDITO	49790862.65	71.65%
MASCULINO	VIVIENDA	300300	0.43%
		69495790.23	100%

PORCENTAJE DE ACCESO A CREDITOS POR SEXO, POR TIPO DE CREDITO Y ACTIVIDAD ECONOMICA				
GÉNERO	TIPO PRÉSTAMO	ACTIVIDAD ECONÓMICA	MONTO	PORCENTAJE
FEMENINO	CONSUMO	ACTIVIDADES DE ALOJAMIENTO Y DE SERVICIO DE COMIDAS	202835.00	0.3%
FEMENINO	CONSUMO	ACTIVIDADES DE ATENCIÓN DE LA SALUD HUMANA Y DE ASISTENCIA SOCIAL	176670.00	0.28%
FEMENINO	CONSUMO	ACTIVIDADES DE LOS HOGARES COMO EMPLEADORES; ACTIVIDADES NO DIFERENCIADAS DE LOS HOGARES COMO PRODUCTORES DE BIENES Y SERVICIOS PARA USO PROPIO	10100.00	0.02%
FEMENINO	CONSUMO	ACTIVIDADES DE SERVICIOS ADMINISTRATIVOS Y DE APOYO	148660.00	0.24%
FEMENINO	CONSUMO	ACTIVIDADES FINANCIERAS Y DE SEGUROS	45201.00	0.07%
FEMENINO	CONSUMO	ACTIVIDADES INMOBILIARIAS	227220.00	0.36%
FEMENINO	CONSUMO	ACTIVIDADES PROFESIONALES, CIENTÍFICAS Y TÉCNICAS	221700.00	0.35%
FEMENINO	CONSUMO	ADMINISTRACIÓN PÚBLICA Y DEFENSA; PLANES DE SEGURIDAD SOCIAL DE AFILIACIÓN OBLIGATORIA	47600.00	0.08%
FEMENINO	CONSUMO	AGRICULTURA, GANADERÍA, SILVICULTURA Y PESCA	1769327.00	2.83%
FEMENINO	CONSUMO	COMERCIO AL POR MAYOR Y AL POR MENOR; REPARACIÓN DE VEHÍCULOS AUTOMOTORES Y MOTOCICLETAS	1262556.44	2.02%
FEMENINO	CONSUMO	CONSTRUCCIÓN	82400.00	0.13%
FEMENINO	CONSUMO	DISTRIBUCIÓN DE AGUA; ALCANTARILLADO, GESTIÓN DE DESECHOS Y ACTIVIDADES DE SANEAMIENTO	31100.00	0.05%
FEMENINO	CONSUMO	ENSEÑANZA	351850.00	0.56%
FEMENINO	CONSUMO	EXPLOTACIÓN DE MINAS Y CANTERAS	4000.00	0.01%
FEMENINO	CONSUMO	INDUSTRIAS MANUFACTURERAS	468362.00	0.75%
FEMENINO	CONSUMO	INFORMACIÓN Y COMUNICACIÓN	3596.03	0.01%

FEMENINO	CONSUMO	OTRAS ACTIVIDADES DE SERVICIOS	10841582.04	17.35%
FEMENINO	CONSUMO	TRANSPORTE Y ALMACENAMIENTO	307200.00	0.49%
FEMENINO	MICROCREDITO	ACTIVIDADES DE ALOJAMIENTO Y DE SERVICIO DE COMIDAS	1773688.81	2.84%
FEMENINO	MICROCREDITO	ACTIVIDADES DE ATENCIÓN DE LA SALUD HUMANA Y DE ASISTENCIA SOCIAL	542274.53	0.87%
FEMENINO	MICROCREDITO	ACTIVIDADES DE LOS HOGARES COMO EMPLEADORES; ACTIVIDADES NO DIFERENCIADAS DE LOS HOGARES COMO PRODUCTORES DE BIENES Y SERVICIOS PARA USO PROPIO	60610.18	0.10%
FEMENINO	MICROCREDITO	ACTIVIDADES DE SERVICIOS ADMINISTRATIVOS Y DE APOYO	264110.00	0.42%
FEMENINO	MICROCREDITO	ACTIVIDADES FINANCIERAS Y DE SEGUROS	25000.00	0.04%
FEMENINO	MICROCREDITO	ACTIVIDADES INMOBILIARIAS	713100.58	1.14%
FEMENINO	MICROCREDITO	ACTIVIDADES PROFESIONALES, CIENTÍFICAS Y TÉCNICAS	593292.72	0.95%
FEMENINO	MICROCREDITO	ADMINISTRACIÓN PÚBLICA Y DEFENSA; PLANES DE SEGURIDAD SOCIAL DE AFILIACIÓN OBLIGATORIA	2230.00	0.00%
FEMENINO	MICROCREDITO	AGRICULTURA, GANADERÍA, SILVICULTURA Y PESCA	16000827.92	25.60%
FEMENINO	MICROCREDITO	ARTES, ENTRETENIMIENTO Y RECREACIÓN	99950.00	0.16%
FEMENINO	MICROCREDITO	COMERCIO AL POR MAYOR Y AL POR MENOR; REPARACIÓN DE VEHÍCULOS AUTOMOTORES Y MOTOCICLETAS	10894810.64	17.43%
FEMENINO	MICROCREDITO	CONSTRUCCIÓN	249054.19	0.40%
FEMENINO	MICROCREDITO	CONSUMO NO PRODUCTIVO	4292.37	0.01%
FEMENINO	MICROCREDITO	DISTRIBUCIÓN DE AGUA; ALCANTARILLADO, GESTIÓN DE DESECHOS Y ACTIVIDADES DE SANEAMIENTO	20000.00	0.03%
FEMENINO	MICROCREDITO	ENSEÑANZA	251739.63	0.40%
FEMENINO	MICROCREDITO	EXPLOTACIÓN DE MINAS Y CANTERAS	80000.00	0.13%
FEMENINO	MICROCREDITO	INDUSTRIAS MANUFACTURERAS	3153134.76	5.05%
FEMENINO	MICROCREDITO	INFORMACIÓN Y COMUNICACIÓN	110310.00	0.18%
FEMENINO	MICROCREDITO	OTRAS ACTIVIDADES DE SERVICIOS	9415911.03	15.07%
FEMENINO	MICROCREDITO	SUMINISTRO DE ELECTRICIDAD, GAS, VAPOR Y AIRE ACONDICIONADO	3000.00	0.00%
FEMENINO	MICROCREDITO	TRANSPORTE Y ALMACENAMIENTO	1847356.82	2.96%
FEMENINO	VIVIENDA	ACTIVIDADES DE ALOJAMIENTO Y DE SERVICIO DE COMIDAS	30000.00	0.05%
FEMENINO	VIVIENDA REESTRUCTURADO	AGRICULTURA, GANADERÍA, SILVICULTURA Y PESCA	16536.24	0.03%
FEMENINO	VIVIENDA	OTRAS ACTIVIDADES DE SERVICIOS	145000.00	0.23%
			62498189.93	100%

PORCENTAJE DE ACCESO A CREDITOS POR SEXO, POR TIPO DE CREDITO Y ACTIVIDAD ECONOMICA				
GÉNERO	TIPO PRÉSTAMO	ACTIVIDAD ECONÓMICA	MONTO	PORCENTAJE
MASCULINO	CONSUMO	ACTIVIDADES DE ALOJAMIENTO Y DE SERVICIO DE COMIDAS	170650.00	0.2%
MASCULINO	CONSUMO	ACTIVIDADES DE ATENCIÓN DE LA SALUD HUMANA Y DE ASISTENCIA SOCIAL	97200.00	0.14%
MASCULINO	CONSUMO	ACTIVIDADES DE LOS HOGARES COMO EMPLEADORES; ACTIVIDADES NO DIFERENCIADAS DE LOS HOGARES COMO PRODUCTORES DE BIENES Y SERVICIOS PARA USO PROPIO	56000.00	0.08%
MASCULINO	CONSUMO	ACTIVIDADES DE SERVICIOS ADMINISTRATIVOS Y DE APOYO	107200.00	0.15%
MASCULINO	CONSUMO	ACTIVIDADES FINANCIERAS Y DE SEGUROS	64030.00	0.09%
MASCULINO	CONSUMO	ACTIVIDADES INMOBILIARIAS	39650.00	0.06%
MASCULINO	CONSUMO	ACTIVIDADES PROFESIONALES, CIENTÍFICAS Y TÉCNICAS	271311.00	0.39%
MASCULINO	CONSUMO	ADMINISTRACIÓN PÚBLICA Y DEFENSA; PLANES DE SEGURIDAD SOCIAL DE AFILIACIÓN OBLIGATORIA	138700.00	0.20%
MASCULINO	CONSUMO	AGRICULTURA, GANADERÍA, SILVICULTURA Y PESCA	1263598.82	1.82%
MASCULINO	CONSUMO	ARTES, ENTRETENIMIENTO Y RECREACIÓN	20000.00	0.03%
MASCULINO	CONSUMO	COMERCIO AL POR MAYOR Y AL POR MENOR; REPARACIÓN DE VEHÍCULOS AUTOMOTORES Y MOTOCICLETAS	1002132.17	1.44%
MASCULINO	CONSUMO	CONSTRUCCIÓN	459510.00	0.66%
MASCULINO	CONSUMO	ENSEÑANZA	159550.00	0.23%
MASCULINO	CONSUMO	EXPLOTACIÓN DE MINAS Y CANTERAS	11815.00	0.02%
MASCULINO	CONSUMO	INDUSTRIAS MANUFACTURERAS	491651.69	0.71%
MASCULINO	CONSUMO	INFORMACIÓN Y COMUNICACIÓN	41120.00	0.06%
MASCULINO	CONSUMO	OTRAS ACTIVIDADES DE SERVICIOS	13511244.90	19.44%
MASCULINO	CONSUMO	SUMINISTRO DE ELECTRICIDAD, GAS, VAPOR Y AIRE ACONDICIONADO	23300.00	0.03%
MASCULINO	CONSUMO	TRANSPORTE Y ALMACENAMIENTO	1475964.00	2.12%
MASCULINO	MICROREDITO	ACTIVIDADES DE ALOJAMIENTO Y DE SERVICIO DE COMIDAS	1414576.80	2.04%
MASCULINO	MICROREDITO	ACTIVIDADES DE ATENCIÓN DE LA SALUD HUMANA Y DE ASISTENCIA SOCIAL	259466.18	0.37%



MASCULINO	MICROCREDITO	ACTIVIDADES DE LOS HOGARES COMO EMPLEADORES; ACTIVIDADES NO DIFERENCIADAS DE LOS HOGARES COMO PRODUCTORES DE BIENES Y SERVICIOS PARA USO PROPIO	2250.00	0.00%
MASCULINO	MICROCREDITO	ACTIVIDADES DE SERVICIOS ADMINISTRATIVOS Y DE APOYO	356000.00	0.51%
MASCULINO	MICROCREDITO	ACTIVIDADES FINANCIERAS Y DE SEGUROS	30907.95	0.04%
MASCULINO	MICROCREDITO	ACTIVIDADES INMOBILIARIAS	83100.00	0.12%
MASCULINO	MICROCREDITO	ACTIVIDADES PROFESIONALES, CIENTÍFICAS Y TÉCNICAS	590323.65	0.85%
MASCULINO	MICROCREDITO	ADMINISTRACIÓN PÚBLICA Y DEFENSA; PLANES DE SEGURIDAD SOCIAL DE AFILIACIÓN OBLIGATORIA	39055.29	0.06%
MASCULINO	MICROCREDITO	AGRICULTURA, GANADERÍA, SILVICULTURA Y PESCA	12611945.16	18.15%
MASCULINO	MICROCREDITO	ARTES, ENTRETENIMIENTO Y RECREACIÓN	245999.87	0.35%
MASCULINO	MICROCREDITO	COMERCIO AL POR MAYOR Y AL POR MENOR; REPARACIÓN DE VEHÍCULOS AUTOMOTORES Y MOTOCICLETAS	6313779.20	9.09%
MASCULINO	MICROCREDITO	CONSTRUCCIÓN	2662397.48	3.83%
MASCULINO	MICROCREDITO	CONSUMO NO PRODUCTIVO	24755.37	0.04%
MASCULINO	MICROCREDITO	ENSEÑANZA	282506.75	0.41%
MASCULINO	MICROCREDITO	EXPLOTACIÓN DE MINAS Y CANTERAS	70000.00	0.10%
MASCULINO	MICROCREDITO	INDUSTRIAS MANUFACTURERAS	3583809.80	5.16%
MASCULINO	MICROCREDITO	INFORMACIÓN Y COMUNICACIÓN	218800.00	0.31%
MASCULINO	MICROCREDITO	OTRAS ACTIVIDADES DE SERVICIOS	12228353.79	17.60%
MASCULINO	MICROCREDITO	SUMINISTRO DE ELECTRICIDAD, GAS, VAPOR Y AIRE ACONDICIONADO	79890.00	0.11%
MASCULINO	MICROCREDITO	TRANSPORTE Y ALMACENAMIENTO	8692945.36	12.51%
MASCULINO	VIVIENDA	AGRICULTURA, GANADERÍA, SILVICULTURA Y PESCA	58000.00	0.08%
MASCULINO	VIVIENDA	COMERCIO AL POR MAYOR Y AL POR MENOR; REPARACIÓN DE VEHÍCULOS AUTOMOTORES Y MOTOCICLETAS	75000.00	0.11%
MASCULINO	VIVIENDA	OTRAS ACTIVIDADES DE SERVICIOS	107300.00	0.15%
MASCULINO	VIVIENDA	TRANSPORTE Y ALMACENAMIENTO	60000.00	0.09%
			69495790.23	100.0%

MONTO PROMEDIO DE CRÉDITO CONCEDIDO POR SEXO Y NIVEL DE EDUCACIÓN				
GÉNERO	TIPO PRÉSTAMO	NIVEL INSTRUCCIÓN	MONTO	PORCENTAJE
FEMENINO	CONSUMO	POSTGRADO	109600.00	0.18%
FEMENINO	CONSUMO	SECUNDARIA	5147180.14	8.24%
FEMENINO	CONSUMO	UNIVERSITARIA	8147767.52	13.04%
FEMENINO	CONSUMO	SIN ESTUDIOS	22200.00	0.04%
FEMENINO	CONSUMO	FORMACIÓN INTERMEDIA	4000.00	0.01%
FEMENINO	CONSUMO	PRIMARIA	2771211.85	4.43%
FEMENINO	MICROCREDITO	SECUNDARIA	21054740.5	33.69%
FEMENINO	MICROCREDITO	POSTGRADO	30000.00	0.05%
FEMENINO	MICROCREDITO	UNIVERSITARIA	8631204.06	13.81%
FEMENINO	MICROCREDITO	SIN ESTUDIOS	366792.91	0.59%
FEMENINO	MICROCREDITO	PRIMARIA	16021956.7	25.64%
FEMENINO	VIVIENDA	SECUNDARIA	81536.24	0.13%
FEMENINO	VIVIENDA	UNIVERSITARIA	110000.00	0.18%
			62498189.93	100.00%

MONTO PROMEDIO DE CRÉDITO CONCEDIDO POR SEXO Y NIVEL DE EDUCACIÓN				
GÉNERO	TIPO PRÉSTAMO	NIVEL INSTRUCCIÓN	MONTO	PORCENTAJE
MASCULINO	CONSUMO	SECUNDARIA	8595666.03	12.37%
MASCULINO	CONSUMO	SIN ESTUDIOS	15310.00	0.02%
MASCULINO	CONSUMO	PRIMARIA	3765425.55	5.42%
MASCULINO	CONSUMO	POSTGRADO	97900.00	0.14%
MASCULINO	CONSUMO	UNIVERSITARIA	6930326.00	9.97%
MASCULINO	MICROCREDITO	SIN ESTUDIOS	227265.84	0.33%
MASCULINO	MICROCREDITO	PRIMARIA	17679122.99	25.44%
MASCULINO	MICROCREDITO	POSTGRADO	16223.60	0.02%
MASCULINO	MICROCREDITO	UNIVERSITARIA	7745944.04	11.15%
MASCULINO	MICROCREDITO	SECUNDARIA	24122306.2	34.71%
MASCULINO	VIVIENDA	PRIMARIA	60000.00	0.09%
MASCULINO	VIVIENDA	UNIVERSITARIA	55000.00	0.08%
MASCULINO	VIVIENDA	SECUNDARIA	185300.00	0.27%
			69495790.23	100.00%

MONTO PROMEDIO DE CRÉDITO CONCEDIDO POR SEXO Y EDAD				
GÉNERO	TIPO PRÉSTAMO	EDAD	MONTO	PORCENTAJE
FEMENINO	CONSUMO	ENTRE 18 A 29 AÑOS	1767804.22	2.83%
FEMENINO	CONSUMO	ENTRE 30 A 39 AÑOS	6003357.04	9.61%
FEMENINO	CONSUMO	ENTRE 40 A 49 AÑOS	4324846.03	6.92%
FEMENINO	CONSUMO	ENTRE 50 A 65 AÑOS	3307077.22	5.29%
FEMENINO	CONSUMO	MAYORES A 65	798875.00	1.28%
FEMENINO	MICROCREDITO	ENTRE 18 A 29 AÑOS	6906263.09	11.05%
FEMENINO	MICROCREDITO	ENTRE 30 A 39 AÑOS	14123020.19	22.60%
FEMENINO	MICROCREDITO	ENTRE 40 A 49 AÑOS	12252330.86	19.60%
FEMENINO	MICROCREDITO	ENTRE 50 A 65 AÑOS	11514140.97	18.42%
FEMENINO	MICROCREDITO	MAYORES A 65	1308939.07	2.09%
FEMENINO	VIVIENDA	ENTRE 30 A 39 AÑOS	76536.24	0.12%
FEMENINO	VIVIENDA	ENTRE 40 A 49 AÑOS	50000.00	0.08%
FEMENINO	VIVIENDA	ENTRE 50 A 65 AÑOS	65000.00	0.10%
			62498189.93	100.00%

MONTO PROMEDIO DE CRÉDITO CONCEDIDO POR SEXO Y EDAD				
GÉNERO	TIPO PRÉSTAMO	EDAD	MONTO	PORCENTAJE
MASCULINO	CONSUMO	ENTRE 18 A 29 AÑOS	2495535.45	3.59%
MASCULINO	CONSUMO	ENTRE 30 A 39 AÑOS	6753516.98	9.72%
MASCULINO	CONSUMO	ENTRE 40 A 49 AÑOS	4576558.33	6.59%
MASCULINO	CONSUMO	ENTRE 50 A 65 AÑOS	4720209.82	6.79%
MASCULINO	CONSUMO	MAYORES A 65	858807.00	1.24%
MASCULINO	MICROCREDITO	ENTRE 18 A 29 AÑOS	7352359.07	10.58%
MASCULINO	MICROCREDITO	ENTRE 30 A 39 AÑOS	13493623.56	19.42%
MASCULINO	MICROCREDITO	ENTRE 40 A 49 AÑOS	13857789.11	19.94%
MASCULINO	MICROCREDITO	ENTRE 50 A 65 AÑOS	13547634.92	19.49%
MASCULINO	MICROCREDITO	MAYORES A 65	1539455.99	2.22%
MASCULINO	VIVIENDA	ENTRE 30 A 39 AÑOS	80300.00	0.12%
MASCULINO	VIVIENDA	ENTRE 40 A 49 AÑOS	85000.00	0.12%
MASCULINO	VIVIENDA	ENTRE 50 A 65 AÑOS	135000.00	0.19%
			69495790.23	100.00%

MONTO PROMEDIO DE CRÉDITO CONCEDIDO POR SEXO Y PROVINCIA				
GÉNERO	TIPO PRÉSTAMO	PROVINCIA	MONTO	PORCENTAJE
FEMENINO	CONSUMO	PICHINCHA	1351318.22	2.16%
FEMENINO	CONSUMO	COTOPAXI	10683809.99	17.09%
FEMENINO	CONSUMO	TUNGURAHUA	2108170.30	3.37%
FEMENINO	CONSUMO	BOLIVAR	31000.00	0.05%
FEMENINO	CONSUMO	IMBABURA	26700.00	0.04%
FEMENINO	CONSUMO	CHIMBORAZO	966300.00	1.55%
FEMENINO	CONSUMO	GUAYAS	71200.00	0.11%
FEMENINO	CONSUMO	MANABI	12100.00	0.02%
FEMENINO	CONSUMO	LOS RÍOS	251211.00	0.40%
FEMENINO	CONSUMO	PASTAZA	208600.00	0.33%
FEMENINO	CONSUMO	SANTO DOMINGO DE LOS TSACHILAS	491550.00	0.79%
FEMENINO	MICROCREDITO	SANTO DOMINGO DE LOS TSACHILAS	1873768.00	3.00%
FEMENINO	MICROCREDITO	PICHINCHA	3316607.84	5.31%
FEMENINO	MICROCREDITO	TUNGURAHUA	6540952.78	10.47%
FEMENINO	MICROCREDITO	PASTAZA	292400.00	0.47%
FEMENINO	MICROCREDITO	LOS RIOS	824236.44	1.32%
FEMENINO	MICROCREDITO	BOLIVAR	20000.00	0.03%
FEMENINO	MICROCREDITO	COTOPAXI	30785916.74	49.26%
FEMENINO	MICROCREDITO	MANABI	459500.00	0.74%
FEMENINO	MICROCREDITO	CHIMBORAZO	1951000.00	3.12%
FEMENINO	MICROCREDITO	ESMERALDAS	40312.38	0.06%
FEMENINO	VIVIENDA	COTOPAXI	191536.24	0.31%
			62498189.93	100.00%

MONTO PROMEDIO DE CRÉDITO CONCEDIDO POR SEXO Y PROVINCIA				
GÉNERO	TIPO PRÉSTAMO	PROVINCIA	MONTO	PORCENTAJE
MASCULINO	CONSUMO	TUNGURAHUA	2594911.94	3.73%
MASCULINO	CONSUMO	SANTO DOMINGO DE LOS TSACHILAS	549555.00	0.79%
MASCULINO	CONSUMO	LOS RIOS	340491.00	0.49%
MASCULINO	CONSUMO	COTOPAXI	12795846.19	18.41%
MASCULINO	CONSUMO	CHIMBORAZO	1051050.00	1.51%
MASCULINO	CONSUMO	MANABI	40000.00	0.06%
MASCULINO	CONSUMO	GUAYAS	45800.00	0.07%
MASCULINO	CONSUMO	PICHINCHA	1687973.45	2.43%
MASCULINO	CONSUMO	PASTAZA	278500.00	0.40%
MASCULINO	CONSUMO	NAPO	6000.00	0.01%
MASCULINO	CONSUMO	BOLIVAR	14500.00	0.02%
MASCULINO	MICROCREDITO	ESMERALDAS	54500.00	0.08%
MASCULINO	MICROCREDITO	PICHINCHA	5030981.46	7.24%
MASCULINO	MICROCREDITO	BOLIVAR	18130.18	0.03%
MASCULINO	MICROCREDITO	LOS RIOS	1194117.14	1.72%
MASCULINO	MICROCREDITO	COTOPAXI	31542537.43	45.39%
MASCULINO	MICROCREDITO	CHIMBORAZO	1850033.00	2.66%
MASCULINO	MICROCREDITO	MANABI	163000.00	0.23%
MASCULINO	MICROCREDITO	TUNGURAHUA	7309838.44	10.52%
MASCULINO	MICROCREDITO	GUAYAS	10000.00	0.01%
MASCULINO	MICROCREDITO	SANTO DOMINGO DE LOS TSACHILAS	2341225.00	3.37%
MASCULINO	MICROCREDITO	NAPO	8900.00	0.01%
MASCULINO	MICROCREDITO	PASTAZA	267600.00	0.39%
MASCULINO	VIVIENDA	COTOPAXI	242300.00	0.35%
MASCULINO	VIVIENDA	TUNGURAHUA	58000.00	0.08%
			69495790.23	100.00%

MONTO PROMEDIO DE CREDITO CONCEDIDO POR SEXO Y ETNIA				
GÉNERO	TIPO PRÉSTAMO	ETNIA	MONTO	PORCENTAJE
FEMENINO	CONSUMO	AFROECUATORIANO/A AFRODESCENDIENTE	20000.00	0.03%
FEMENINO	CONSUMO	DE UNA NACIONALIDAD O PUEBLO INDIGENA	32200.00	0.05%
FEMENINO	CONSUMO	MESTIZO/A	16103099.51	25.77%
FEMENINO	CONSUMO	CHOLO/A	3100.00	0.00%
FEMENINO	CONSUMO	MULATO/A	20000.00	0.03%
FEMENINO	CONSUMO	MONTUVIO/A	12000.00	0.02%
FEMENINO	CONSUMO	OTRO/A	11560.00	0.02%
FEMENINO	MICROCREDITO	AFROECUATORIANO/A AFRODESCENDIENTE	26000.00	0.04%
FEMENINO	MICROCREDITO	CHOLO/A	178501.00	0.29%
FEMENINO	MICROCREDITO	DE UNA NACIONALIDAD O PUEBLO INDIGENA	210995.00	0.34%
FEMENINO	MICROCREDITO	MESTIZO/A	45456458.18	72.73%
FEMENINO	MICROCREDITO	MONTUVIO/A	38500.00	0.06%
FEMENINO	MICROCREDITO	NEGRO/A	11240.00	0.02%
FEMENINO	MICROCREDITO	OTRO/A	183000.00	0.29%
FEMENINO	VIVIENDA	MESTIZO/A	191536.24	0.31%
			62498189.93	100.00%

MONTO PROMEDIO DE CREDITO CONCEDIDO POR SEXO Y ETNIA				
GÉNERO	TIPO PRÉSTAMO	ETNIA	MONTO	PORCENTAJE
MASCULINO	CONSUMO	AFROECUATORIANO/A AFRODESCENDIENTE	20000.00	0.03%
MASCULINO	CONSUMO	BLANCO/A	10000.00	0.01%
MASCULINO	CONSUMO	MULATO/A	6000.00	0.01%
MASCULINO	CONSUMO	DE UNA NACIONALIDAD O PUEBLO INDIGENA	30600.00	0.04%
MASCULINO	CONSUMO	MESTIZO/A	19262927.58	27.72%
MASCULINO	CONSUMO	NEGRO/A	11000.00	0.02%
MASCULINO	CONSUMO	OTRO/A	64100.00	0.09%
MASCULINO	MICROCREDITO	AFROECUATORIANO/A AFRODESCENDIENTE	30000.00	0.04%
MASCULINO	MICROCREDITO	BLANCO/A	120900.00	0.17%
MASCULINO	MICROCREDITO	DE UNA NACIONALIDAD O PUEBLO INDIGENA	223500.00	0.32%
MASCULINO	MICROCREDITO	MESTIZO/A	49142551.65	70.71%
MASCULINO	MICROCREDITO	MONTUVIO/A	11000.00	0.02%
MASCULINO	MICROCREDITO	CHOLO/A	39900.00	0.06%
MASCULINO	MICROCREDITO	MULATO/A	63000.00	0.09%
MASCULINO	MICROCREDITO	NEGRO/A	10000.00	0.01%
MASCULINO	MICROCREDITO	OTRO/A	150011.00	0.22%
MASCULINO	VIVIENDA	MESTIZO/A	300300.00	0.43%
			69495790.23	100.00%



MOROSIDAD POR SEXO	
GÉNERO	MONTO
FEMENINO	5.32
MASCULINO	6.80

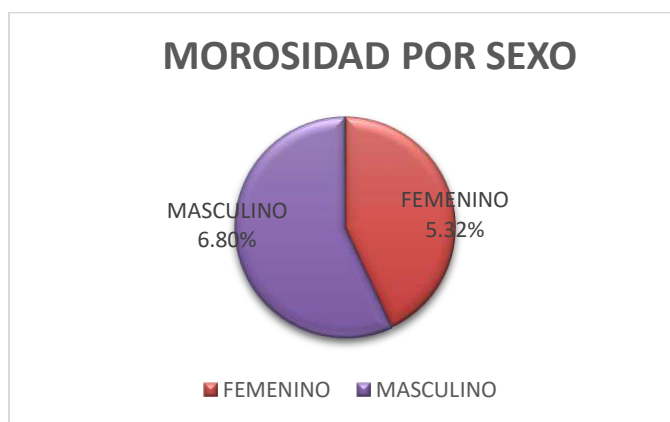

MOROSIDAD POR SEXO Y POR ACTIVIDAD ECONÓMICA		
GÉNERO	ACTIVIDAD ECONÓMICA	MOROSIDAD
FEMENINO	ACTIVIDADES DE ALOJAMIENTO Y DE SERVICIO DE COMIDAS	7.39
FEMENINO	ACTIVIDADES DE ATENCIÓN DE LA SALUD HUMANA Y DE ASISTENCIA SOCIAL	3.73
FEMENINO	ACTIVIDADES DE LOS HOGARES COMO EMPLEADORES; ACTIVIDADES NO DIFERENCIADAS DE LOS HOGARES COMO PRODUCTORES DE BIENES Y SERVICIOS PARA USO PROPIO	2.79
FEMENINO	ACTIVIDADES DE SERVICIOS ADMINISTRATIVOS Y DE APOYO	1.53
FEMENINO	ACTIVIDADES FINANCIERAS Y DE SEGUROS	21.49
FEMENINO	ACTIVIDADES INMOBILIARIAS	0.71
FEMENINO	ACTIVIDADES PROFESIONALES, CIENTÍFICAS Y TÉCNICAS	1.59
FEMENINO	ADMINISTRACIÓN PÚBLICA Y DEFENSA; PLANES DE SEGURIDAD SOCIAL DE AFILIACIÓN OBLIGATORIA	0.00
FEMENINO	AGRICULTURA, GANADERÍA, SILVICULTURA Y PESCA	5.31
FEMENINO	ARTES, ENTRETENIMIENTO Y RECREACIÓN	2.63
FEMENINO	COMERCIO AL POR MAYOR Y AL POR MENOR; REPARACIÓN DE VEHÍCULOS AUTOMOTORES Y MOTOCICLETAS	8.34

FEMENINO	CONSTRUCCIÓN	7.32
FEMENINO	CONSUMO NO PRODUCTIVO	0.00
FEMENINO	DISTRIBUCIÓN DE AGUA; ALCANTARILLADO, GESTIÓN DE DESECHOS Y ACTIVIDADES DE SANEAMIENTO	0.00
FEMENINO	ENSEÑANZA	0.48
FEMENINO	EXPLOTACIÓN DE MINAS Y CANTERAS	0.00
FEMENINO	INDUSTRIAS MANUFACTURERAS	5.59
FEMENINO	INFORMACIÓN Y COMUNICACIÓN	4.11
FEMENINO	OTRAS ACTIVIDADES DE SERVICIOS	4.11
FEMENINO	SUMINISTRO DE ELECTRICIDAD, GAS, VAPOR Y AIRE ACONDICIONADO	100.00
FEMENINO	TRANSPORTE Y ALMACENAMIENTO	3.95
MASCULINO	ACTIVIDADES DE ALOJAMIENTO Y DE SERVICIO DE COMIDAS	10.78
MASCULINO	ACTIVIDADES DE ATENCIÓN DE LA SALUD HUMANA Y DE ASISTENCIA SOCIAL	7.17
MASCULINO	ACTIVIDADES DE LOS HOGARES COMO EMPLEADORES; ACTIVIDADES NO DIFERENCIADAS DE LOS HOGARES COMO PRODUCTORES DE BIENES Y SERVICIOS PARA USO PROPIO	0.00
MASCULINO	ACTIVIDADES DE SERVICIOS ADMINISTRATIVOS Y DE APOYO	4.61
MASCULINO	ACTIVIDADES FINANCIERAS Y DE SEGUROS	36.95
MASCULINO	ACTIVIDADES INMOBILIARIAS	0.00
MASCULINO	ACTIVIDADES PROFESIONALES, CIENTÍFICAS Y TÉCNICAS	25.80
MASCULINO	ADMINISTRACIÓN PÚBLICA Y DEFENSA; PLANES DE SEGURIDAD SOCIAL DE AFILIACIÓN OBLIGATORIA	0.00
MASCULINO	AGRICULTURA, GANADERÍA, SILVICULTURA Y PESCA	7.05
MASCULINO	ARTES, ENTRETENIMIENTO Y RECREACIÓN	0.00
MASCULINO	COMERCIO AL POR MAYOR Y AL POR MENOR; REPARACIÓN DE VEHÍCULOS AUTOMOTORES Y MOTOCICLETAS	12.89
MASCULINO	CONSTRUCCIÓN	7.01
MASCULINO	CONSUMO NO PRODUCTIVO	0.00
MASCULINO	ENSEÑANZA	0.01
MASCULINO	EXPLOTACIÓN DE MINAS Y CANTERAS	0.00
MASCULINO	INDUSTRIAS MANUFACTURERAS	5.71
MASCULINO	INFORMACIÓN Y COMUNICACIÓN	11.10
MASCULINO	OTRAS ACTIVIDADES DE SERVICIOS	4.81
MASCULINO	SUMINISTRO DE ELECTRICIDAD, GAS, VAPOR Y AIRE ACONDICIONADO	2.85
MASCULINO	TRANSPORTE Y ALMACENAMIENTO	6.10



MOROSIDAD POR SEXO Y Y NIVEL DE INSTRUCCIÓN		
GÉNERO	NIVEL INSTRUCCIÓN	MOROSIDAD
FEMENINO	POSTGRADO	0
FEMENINO	SIN ESTUDIOS	1.72
FEMENINO	PRIMARIA	6.46
FEMENINO	SECUNDARIA	5.55
FEMENINO	FORMACIÓN INTERMEDIA	0.00
FEMENINO	UNIVERSITARIA	3.85
MASCULINO	POSTGRADO	0.00
MASCULINO	SIN ESTUDIOS	6.95
MASCULINO	PRIMARIA	7.83
MASCULINO	SECUNDARIA	6.08
MASCULINO	UNIVERSITARIA	7.03

MOROSIDAD POR SEXO Y PROVINCIA DE DOMICILIO		
GÉNERO	PROVINCIA	MOROSIDAD
FEMENINO	CHIMBORAZO	6.94
FEMENINO	COTOPAXI	3.72
FEMENINO	BOLIVAR	0.00
FEMENINO	ESMERALDAS	77.88
FEMENINO	GUAYAS	15.35
FEMENINO	IMBABURA	0.00
FEMENINO	LOS RIOS	7.42
FEMENINO	MANABI	0.00
FEMENINO	PASTAZA	0.00
FEMENINO	PICHINCHA	19.73
FEMENINO	SANTO DOMINGO DE LOS TSACHILAS	9.40
FEMENINO	TUNGURAHUA	4.97
MASCULINO	BOLIVAR	0.00
MASCULINO	CHIMBORAZO	4.09
MASCULINO	COTOPAXI	4.23
MASCULINO	ESMERALDAS	79.67
MASCULINO	GUAYAS	15.18
MASCULINO	LOS RIOS	2.96
MASCULINO	MANABI	11.24
MASCULINO	NAPO	0.00
MASCULINO	PASTAZA	0.00
MASCULINO	PICHINCHA	23.98
MASCULINO	SANTO DOMINGO DE LOS TSACHILAS	14.30
MASCULINO	TUNGURAHUA	6.39

MOROSIDAD POR SEXO Y POR RANGO DE EDAD		
GÉNERO	EDAD	MOROSIDAD
FEMENINO	ENTRE 18 A 29 AÑOS	6.71
FEMENINO	ENTRE 30 A 39 AÑOS	5.15
FEMENINO	ENTRE 40 A 49 AÑOS	6.14
FEMENINO	ENTRE 50 A 65 AÑOS	3.59
FEMENINO	MAYOR A 65 AÑOS	6.69
MASCULINO	ENTRE 18 A 29 AÑOS	5.35
MASCULINO	ENTRE 30 A 39 AÑOS	7.46
MASCULINO	ENTRE 40 A 49 AÑOS	8.59
MASCULINO	ENTRE 50 A 65 AÑOS	4.67
MASCULINO	MAYOR A 65 AÑOS	10.27

MOROSIDAD POR SEXO Y ETNIA		
GÉNERO	ETNIA	MOROSIDAD
FEMENINO	AFROECUATORIANO/A AFRODESCENDIENTE	0.00
FEMENINO	CHOLO/A	0.73
FEMENINO	DE UNA NACIONALIDAD O PUEBLO INDIGENA	8.57
FEMENINO	MESTIZO/A	5.33
FEMENINO	MONTUVIO/A	0.00
FEMENINO	MULATO/A	0.00
FEMENINO	NEGRO/A	0.00
FEMENINO	OTRO/A	6.34
MASCULINO	AFROECUATORIANO/A AFRODESCENDIENTE	25.87
MASCULINO	BLANCO/A	0.00
MASCULINO	CHOLO/A	1.97
MASCULINO	DE UNA NACIONALIDAD O PUEBLO INDIGENA	0.00
MASCULINO	MESTIZO/A	6.78
MASCULINO	MONTUVIO/A	0.00
MASCULINO	MULATO/A	33.86
MASCULINO	NEGRO/A	0.00
MASCULINO	OTRO/A	14.20

### TRANSACCIONABILIDAD

MONTO DE RETIROS POR TIPO DE CANAL	NUMERO DE RETIROS POR TIPO DE CANAL
\$ 801.575	10.196

## REPRESENTACIÓN

### SOCIOS Y CLIENTES

DISTRIBUCION DE SOCIOS Y CLIENTES POR SEXO		
TIPO	GÉNERO	NÚMERO DE SOCIOS
CLIENTE	FEMENINO	5826
CLIENTE	MASCULINO	3416
SOCIOS	FEMENINO	14402
SOCIOS	MASCULINO	16306

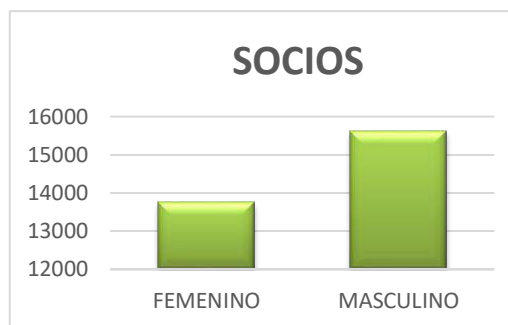

DISTRIBUCIÓN DE SOCIOS POR SEXO Y EDAD			
TIPO	GÉNERO	RANGO EDAD	NÚMERO SOCIOS
CLIENTE	FEMENINO	ENTRE 18 A 29 AÑOS	949.00
CLIENTE	FEMENINO	ENTRE 30 A 39 AÑOS	2042.00
CLIENTE	FEMENINO	ENTRE 40 A 49 AÑOS	811.00
CLIENTE	FEMENINO	ENTRE 50 A 65 AÑOS	561.00
CLIENTE	FEMENINO	MENOR A 18 AÑOS	970.00
CLIENTE	MASCULINO	ENTRE 18 A 29 AÑOS	646.00
CLIENTE	MASCULINO	ENTRE 30 A 39 AÑOS	626.00
CLIENTE	MASCULINO	ENTRE 40 A 49 AÑOS	366.00
CLIENTE	MASCULINO	ENTRE 50 A 65 AÑOS	413.00
CLIENTE	MASCULINO	MENOR A 18 AÑOS	836.00
SOCIOS	FEMENINO	ENTRE 18 A 29 AÑOS	1931.00
SOCIOS	FEMENINO	ENTRE 30 A 39 AÑOS	3792.00
SOCIOS	FEMENINO	ENTRE 40 A 49 AÑOS	3518.00

SOCIOS	FEMENINO	ENTRE 50 A 65 AÑOS	3716.00
SOCIOS	FEMENINO	MAYOR A 65 AÑOS	493.00
SOCIOS	FEMENINO	MAYOR A 65 AÑOS	1445.00
SOCIOS	MASCULINO	ENTRE 18 A 29 AÑOS	2154.00
SOCIOS	MASCULINO	ENTRE 30 A 39 AÑOS	3958.00
SOCIOS	MASCULINO	ENTRE 40 A 49 AÑOS	4122.00
SOCIOS	MASCULINO	ENTRE 50 A 65 AÑOS	4296.00
SOCIOS	MASCULINO	MAYOR A 65 AÑOS	529.00
SOCIOS	MASCULINO	MAYOR A 65 AÑOS	1775.00
SOCIOS	MASCULINO	MENOR A 18 AÑOS	1.00

DISTRIBUCION DE SOCIOS POR SEXO Y ACTIVIDAD ECONOMICA DEL SUJETO			
TIPO	GÉNERO	ACTIVIDAD ECONÓMICA	NÚMERO SOCIOS
CLIENTE	FEMENINO	ACTIVIDADES DE ALOJAMIENTO Y DE SERVICIO DE COMIDAS	70.00
CLIENTE	FEMENINO	ACTIVIDADES DE ATENCIÓN DE LA SALUD HUMANA Y DE ASISTENCIA SOCIAL	25.00
CLIENTE	FEMENINO	ACTIVIDADES DE LOS HOGARES COMO EMPLEADORES; ACTIVIDADES NO DIFERENCIADAS DE LOS HOGARES COMO PRODUCTORES DE BIENES Y SERVICIOS PARA USO PROPIO	23.00
CLIENTE	FEMENINO	ACTIVIDADES DE SERVICIOS ADMINISTRATIVOS Y DE APOYO	12.00
CLIENTE	FEMENINO	ACTIVIDADES FINANCIERAS Y DE SEGUROS	3.00
CLIENTE	FEMENINO	ACTIVIDADES INMOBILIARIAS	11.00
CLIENTE	FEMENINO	ACTIVIDADES PROFESIONALES, CIENTÍFICAS Y TÉCNICAS	37.00
CLIENTE	FEMENINO	ADMINISTRACIÓN PÚBLICA Y DEFENSA; PLANES DE SEGURIDAD SOCIAL DE AFILIACIÓN OBLIGATORIA	2.00
CLIENTE	FEMENINO	AGRICULTURA, GANADERÍA, SILVICULTURA Y PESCA	771.00
CLIENTE	FEMENINO	ARTES, ENTRETENIMIENTO Y RECREACIÓN	5.00
CLIENTE	FEMENINO	COMERCIO AL POR MAYOR Y AL POR MENOR; REPARACIÓN DE VEHÍCULOS AUTOMOTORES Y MOTOCICLETAS	256.00
CLIENTE	FEMENINO	CONSTRUCCIÓN	11.00
CLIENTE	FEMENINO	CONSUMO NO PRODUCTIVO	2.00
CLIENTE	FEMENINO	DISTRIBUCIÓN DE AGUA; ALCANTARILLADO, GESTIÓN DE DESECHOS Y ACTIVIDADES DE SANEAMIENTO	2.00
CLIENTE	FEMENINO	EDUCATIVO NO PRODUCTIVO	3.00
CLIENTE	FEMENINO	ENSEÑANZA	28.00
CLIENTE	FEMENINO	INDUSTRIAS MANUFACTURERAS	76.00
CLIENTE	FEMENINO	INFORMACIÓN Y COMUNICACIÓN	8.00
CLIENTE	FEMENINO	OTRAS ACTIVIDADES DE SERVICIOS	4467.00
CLIENTE	FEMENINO	TRANSPORTE Y ALMACENAMIENTO	13.00
CLIENTE	FEMENINO	VIVIENDA NO PRODUCTIVO	1.00
CLIENTE	MASCULINO	ACTIVIDADES DE ALOJAMIENTO Y DE SERVICIO DE COMIDAS	18.00
CLIENTE	MASCULINO	ACTIVIDADES DE ATENCIÓN DE LA SALUD HUMANA Y DE ASISTENCIA SOCIAL	9.00
CLIENTE	MASCULINO	ACTIVIDADES DE LOS HOGARES COMO EMPLEADORES; ACTIVIDADES NO DIFERENCIADAS DE LOS HOGARES COMO PRODUCTORES DE BIENES Y SERVICIOS PARA USO PROPIO	2.00
CLIENTE	MASCULINO	ACTIVIDADES DE SERVICIOS ADMINISTRATIVOS Y DE APOYO	11.00
CLIENTE	MASCULINO	ACTIVIDADES FINANCIERAS Y DE SEGUROS	2.00
CLIENTE	MASCULINO	ACTIVIDADES INMOBILIARIAS	2.00
CLIENTE	MASCULINO	ACTIVIDADES PROFESIONALES, CIENTÍFICAS Y TÉCNICAS	46.00
CLIENTE	MASCULINO	ADMINISTRACIÓN PÚBLICA Y DEFENSA; PLANES DE SEGURIDAD SOCIAL DE AFILIACIÓN OBLIGATORIA	5.00

CLIENTE	MASCULINO	AGRICULTURA, GANADERÍA, SILVICULTURA Y PESCA	534.00
CLIENTE	MASCULINO	ARTES, ENTRETENIMIENTO Y RECREACIÓN	9.00
CLIENTE	MASCULINO	COMERCIO AL POR MAYOR Y AL POR MENOR; REPARACIÓN DE VEHÍCULOS AUTOMOTORES Y MOTOCICLETAS	110.00
CLIENTE	MASCULINO	CONSTRUCCIÓN	106.00
CLIENTE	MASCULINO	CONSUMO NO PRODUCTIVO	5.00
CLIENTE	MASCULINO	DISTRIBUCIÓN DE AGUA; ALCANTARILLADO, GESTIÓN DE DESECHOS Y ACTIVIDADES DE SANEAMIENTO	3.00
CLIENTE	MASCULINO	ENSEÑANZA	17.00
CLIENTE	MASCULINO	INDUSTRIAS MANUFACTURERAS	61.00
CLIENTE	MASCULINO	INFORMACIÓN Y COMUNICACIÓN	10.00
CLIENTE	MASCULINO	OTRAS ACTIVIDADES DE SERVICIOS	2366.00
CLIENTE	MASCULINO	SUMINISTRO DE ELECTRICIDAD, GAS, VAPOR Y AIRE ACONDICIONADO	2.00
CLIENTE	MASCULINO	TRANSPORTE Y ALMACENAMIENTO	98.00
SOCIOS	FEMENINO	ACTIVIDADES DE ALOJAMIENTO Y DE SERVICIO DE COMIDAS	428.00
SOCIOS	FEMENINO	ACTIVIDADES DE ATENCIÓN DE LA SALUD HUMANA Y DE ASISTENCIA SOCIAL	96.00
SOCIOS	FEMENINO	ACTIVIDADES DE LOS HOGARES COMO EMPLEADORES; ACTIVIDADES NO DIFERENCIADAS DE LOS HOGARES COMO PRODUCTORES DE BIENES Y SERVICIOS PARA USO PROPIO	88.00
SOCIOS	FEMENINO	ACTIVIDADES DE SERVICIOS ADMINISTRATIVOS Y DE APOYO	64.00
SOCIOS	FEMENINO	ACTIVIDADES FINANCIERAS Y DE SEGUROS	22.00
SOCIOS	FEMENINO	ACTIVIDADES INMOBILIARIAS	80.00
SOCIOS	FEMENINO	ACTIVIDADES PROFESIONALES, CIENTÍFICAS Y TÉCNICAS	187.00
SOCIOS	FEMENINO	ADMINISTRACIÓN PÚBLICA Y DEFENSA; PLANES DE SEGURIDAD SOCIAL DE AFILIACIÓN OBLIGATORIA	6.00
SOCIOS	FEMENINO	AGRICULTURA, GANADERÍA, SILVICULTURA Y PESCA	3785.00
SOCIOS	FEMENINO	ARTES, ENTRETENIMIENTO Y RECREACIÓN	22.00
SOCIOS	FEMENINO	COMERCIO AL POR MAYOR Y AL POR MENOR; REPARACIÓN DE VEHÍCULOS AUTOMOTORES Y MOTOCICLETAS	1969.00
SOCIOS	FEMENINO	CONSTRUCCIÓN	57.00
SOCIOS	FEMENINO	CONSUMO NO PRODUCTIVO	2.00
SOCIOS	FEMENINO	DISTRIBUCIÓN DE AGUA; ALCANTARILLADO, GESTIÓN DE DESECHOS Y ACTIVIDADES DE SANEAMIENTO	9.00
SOCIOS	FEMENINO	EDUCATIVO NO PRODUCTIVO	1.00
SOCIOS	FEMENINO	ENSEÑANZA	94.00
SOCIOS	FEMENINO	EXPLOTACIÓN DE MINAS Y CANTERAS	11.00
SOCIOS	FEMENINO	INDUSTRIAS MANUFACTURERAS	584.00
SOCIOS	FEMENINO	INFORMACIÓN Y COMUNICACIÓN	46.00
SOCIOS	FEMENINO	OTRAS ACTIVIDADES DE SERVICIOS	6611.00
SOCIOS	FEMENINO	SUMINISTRO DE ELECTRICIDAD, GAS, VAPOR Y AIRE ACONDICIONADO	4.00
SOCIOS	FEMENINO	TRANSPORTE Y ALMACENAMIENTO	236.00
SOCIOS	MASCULINO	ACTIVIDADES DE ALOJAMIENTO Y DE SERVICIO DE COMIDAS	201.00
SOCIOS	MASCULINO	ACTIVIDADES DE ATENCIÓN DE LA SALUD HUMANA Y DE ASISTENCIA SOCIAL	82.00
SOCIOS	MASCULINO	ACTIVIDADES DE LOS HOGARES COMO EMPLEADORES; ACTIVIDADES NO DIFERENCIADAS DE LOS HOGARES COMO PRODUCTORES DE BIENES Y SERVICIOS PARA USO PROPIO	10.00
SOCIOS	MASCULINO	ACTIVIDADES DE ORGANIZACIONES Y ÓRGANOS EXTRATERRITORIALES	1.00
SOCIOS	MASCULINO	ACTIVIDADES DE SERVICIOS ADMINISTRATIVOS Y DE APOYO	65.00
SOCIOS	MASCULINO	ACTIVIDADES FINANCIERAS Y DE SEGUROS	19.00
SOCIOS	MASCULINO	ACTIVIDADES INMOBILIARIAS	36.00
SOCIOS	MASCULINO	ACTIVIDADES PROFESIONALES, CIENTÍFICAS Y TÉCNICAS	243.00
SOCIOS	MASCULINO	ADMINISTRACIÓN PÚBLICA Y DEFENSA; PLANES DE SEGURIDAD SOCIAL DE AFILIACIÓN OBLIGATORIA	33.00
SOCIOS	MASCULINO	AGRICULTURA, GANADERÍA, SILVICULTURA Y PESCA	3710.00

SOCIOS	MASCULINO	ARTES, ENTRETENIMIENTO Y RECREACIÓN	38.00
SOCIOS	MASCULINO	COMERCIO AL POR MAYOR Y AL POR MENOR; REPARACIÓN DE VEHÍCULOS AUTOMOTORES Y MOTOCICLETAS	1392.00
SOCIOS	MASCULINO	CONSTRUCCIÓN	717.00
SOCIOS	MASCULINO	CONSUMO NO PRODUCTIVO	3.00
SOCIOS	MASCULINO	ENSEÑANZA	77.00
SOCIOS	MASCULINO	EXPLOTACIÓN DE MINAS Y CANTERAS	15.00
SOCIOS	MASCULINO	INDUSTRIAS MANUFACTURERAS	723.00
SOCIOS	MASCULINO	INFORMACIÓN Y COMUNICACIÓN	65.00
SOCIOS	MASCULINO	OTRAS ACTIVIDADES DE SERVICIOS	7322.00
SOCIOS	MASCULINO	SUMINISTRO DE ELECTRICIDAD, GAS, VAPOR Y AIRE ACONDICIONADO	22.00
SOCIOS	MASCULINO	TRANSPORTE Y ALMACENAMIENTO	1531.00
SOCIOS	MASCULINO	VIVIENDA NO PRODUCTIVO	1.00

DISTRIBUCION DE SOCIOS POR SEXO Y NIVEL DE INSTRUCCIÓN			
TIPO	GÉNERO	EDUCACIÓN	NÚMERO SOCIOS
CLIENTE	FEMENINO	FORMACIÓN INTERMEDIA	3
CLIENTE	FEMENINO	POSTGRADO	2
CLIENTE	FEMENINO	PRIMARIA	2523
CLIENTE	FEMENINO	SECUNDARIA	1626
CLIENTE	FEMENINO	SIN ESTUDIOS	1045
CLIENTE	FEMENINO	UNIVERSITARIA	627
CLIENTE	MASCULINO	FORMACIÓN INTERMEDIA	5
CLIENTE	MASCULINO	POSTGRADO	3
CLIENTE	MASCULINO	PRIMARIA	1759
CLIENTE	MASCULINO	SECUNDARIA	939
CLIENTE	MASCULINO	SIN ESTUDIOS	294
CLIENTE	MASCULINO	UNIVERSITARIA	416
SOCIOS	FEMENINO	FORMACIÓN INTERMEDIA	1
SOCIOS	FEMENINO	POSTGRADO	54
SOCIOS	FEMENINO	PRIMARIA	5385
SOCIOS	FEMENINO	SECUNDARIA	5646
SOCIOS	FEMENINO	SIN ESTUDIOS	278
SOCIOS	FEMENINO	UNIVERSITARIA	3038
SOCIOS	MASCULINO	FORMACIÓN INTERMEDIA	2
SOCIOS	MASCULINO	POSTGRADO	43
SOCIOS	MASCULINO	PRIMARIA	6551
SOCIOS	MASCULINO	SECUNDARIA	6634
SOCIOS	MASCULINO	SIN ESTUDIOS	187
SOCIOS	MASCULINO	UNIVERSITARIA	2889

DISTRIBUCION DE SOCIOS POR SEXO Y PROVINCIA DE RESIDENCIA			
TIPO	GÉNERO	PROVINCIA	NÚMERO SOCIOS
SOCIOS	FEMENINO		13
SOCIOS	FEMENINO	AZUAY	415
SOCIOS	FEMENINO	BOLIVAR	34
SOCIOS	FEMENINO	CARCHI	45
SOCIOS	FEMENINO	CHIMBORAZO	363
SOCIOS	FEMENINO	COTOPAXI	10029
SOCIOS	FEMENINO	EL ORO	1
SOCIOS	FEMENINO	ESMERALDAS	12
SOCIOS	FEMENINO	GALAPAGOS	1
SOCIOS	FEMENINO	GUAYAS	19
SOCIOS	FEMENINO	IMBABURA	4
SOCIOS	FEMENINO	LOS RIOS	178
SOCIOS	FEMENINO	MANABI	33
SOCIOS	FEMENINO	MORONA SANTIAGO	1
SOCIOS	FEMENINO	NAPO	2
SOCIOS	FEMENINO	ORELLANA	2
SOCIOS	FEMENINO	PASTAZA	55
SOCIOS	FEMENINO	PICHINCHA	1477
SOCIOS	FEMENINO	SANTO DOMINGO DE LOS TSACHILAS	296
SOCIOS	FEMENINO	SUCUMBIOS	1
SOCIOS	FEMENINO	TUNGURAHUA	1420
SOCIOS	FEMENINO	ZAMORA CHINCHIPE	1
SOCIOS	MASCULINO		10
SOCIOS	MASCULINO	AZUAY	678
SOCIOS	MASCULINO	BOLIVAR	29
SOCIOS	MASCULINO	CAÑAR	1
SOCIOS	MASCULINO	CARCHI	34
SOCIOS	MASCULINO	CHIMBORAZO	329
SOCIOS	MASCULINO	COTOPAXI	11276
SOCIOS	MASCULINO	EL ORO	1
SOCIOS	MASCULINO	ESMERALDAS	13
SOCIOS	MASCULINO	GUAYAS	25
SOCIOS	MASCULINO	IMBABURA	1
SOCIOS	MASCULINO	LOS RIOS	235
SOCIOS	MASCULINO	MANABI	24
SOCIOS	MASCULINO	MORONA SANTIAGO	1
SOCIOS	MASCULINO	NAPO	4

<b>SOCIOS</b>	MASCULINO	ORELLANA	1
<b>SOCIOS</b>	MASCULINO	PASTAZA	74
<b>SOCIOS</b>	MASCULINO	PICHINCHA	1676
<b>SOCIOS</b>	MASCULINO	SANTO DOMINGO DE LOS TSACHILAS	359
<b>SOCIOS</b>	MASCULINO	SUCUMBIOS	3
<b>SOCIOS</b>	MASCULINO	TUNGURAHUA	1532
<b>CLIENTE</b>	FEMENINO		3
<b>CLIENTE</b>	FEMENINO	AZUAY	39
<b>CLIENTE</b>	FEMENINO	BOLIVAR	4
<b>CLIENTE</b>	FEMENINO	CARCHI	2
<b>CLIENTE</b>	FEMENINO	CHIMBORAZO	66
<b>CLIENTE</b>	FEMENINO	COTOPAXI	4859
<b>CLIENTE</b>	FEMENINO	GUAYAS	3
<b>CLIENTE</b>	FEMENINO	LOS RIOS	23
<b>CLIENTE</b>	FEMENINO	MANABI	1
<b>CLIENTE</b>	FEMENINO	MORONA SANTIAGO	1
<b>CLIENTE</b>	FEMENINO	PASTAZA	4
<b>CLIENTE</b>	FEMENINO	PICHINCHA	293
<b>CLIENTE</b>	FEMENINO	SANTO DOMINGO DE LOS TSACHILAS	123
<b>CLIENTE</b>	FEMENINO	SUCUMBIOS	1
<b>CLIENTE</b>	FEMENINO	TUNGURAHUA	404
<b>CLIENTE</b>	MASCULINO		2
<b>CLIENTE</b>	MASCULINO	AZUAY	56
<b>CLIENTE</b>	MASCULINO	BOLIVAR	3
<b>CLIENTE</b>	MASCULINO	CARCHI	3
<b>CLIENTE</b>	MASCULINO	CHIMBORAZO	56
<b>CLIENTE</b>	MASCULINO	COTOPAXI	2643
<b>CLIENTE</b>	MASCULINO	EL ORO	1
<b>CLIENTE</b>	MASCULINO	ESMERALDAS	2
<b>CLIENTE</b>	MASCULINO	GUAYAS	3
<b>CLIENTE</b>	MASCULINO	IMBABURA	1
<b>CLIENTE</b>	MASCULINO	LOJA	1
<b>CLIENTE</b>	MASCULINO	LOS RIOS	15
<b>CLIENTE</b>	MASCULINO	NAPO	3
<b>CLIENTE</b>	MASCULINO	PASTAZA	10
<b>CLIENTE</b>	MASCULINO	PICHINCHA	252
<b>CLIENTE</b>	MASCULINO	SANTO DOMINGO DE LOS TSACHILAS	44
<b>CLIENTE</b>	MASCULINO	SUCUMBIOS	1
<b>CLIENTE</b>	MASCULINO	TUNGURAHUA	320



DISTRIBUCION DE SOCIOS POR SEXO Y GRUPO ÉTNICO			
TIPO	GÉNERO	NOMBRE	NÚMERO SOCIOS
CLIENTE	FEMENINO	AFROECUATORIANO/A AFRODESCENDIENTE	4.00
CLIENTE	FEMENINO	BLANCO/A	2.00
CLIENTE	FEMENINO	DE UNA NACIONALIDAD O PUEBLO INDIGENA	18.00
CLIENTE	FEMENINO	MESTIZO/A	5798.00
CLIENTE	FEMENINO	MONTUVIO/A	1.00
CLIENTE	FEMENINO	NEGRO/A	2.00
CLIENTE	FEMENINO	OTRO/A	1.00
CLIENTE	MASCULINO	AFROECUATORIANO/A AFRODESCENDIENTE	2.00
CLIENTE	MASCULINO	CHOLO/A	2.00
CLIENTE	MASCULINO	DE UNA NACIONALIDAD O PUEBLO INDIGENA	3.00
CLIENTE	MASCULINO	MESTIZO/A	3404.00
CLIENTE	MASCULINO	MONTUVIO/A	1.00
CLIENTE	MASCULINO	MULATO/A	2.00
CLIENTE	MASCULINO	NEGRO/A	1.00
CLIENTE	MASCULINO	OTRO/A	1.00
SOCIOS	FEMENINO	AFROECUATORIANO/A AFRODESCENDIENTE	6.00
SOCIOS	FEMENINO	BLANCO/A	1.00
SOCIOS	FEMENINO	CHOLO/A	11.00
SOCIOS	FEMENINO	DE UNA NACIONALIDAD O PUEBLO INDIGENA	32.00
SOCIOS	FEMENINO	MESTIZO/A	14312.00
SOCIOS	FEMENINO	MONTUVIO/A	6.00
SOCIOS	FEMENINO	MULATO/A	2.00
SOCIOS	FEMENINO	NEGRO/A	2.00
SOCIOS	FEMENINO	OTRO/A	30.00
SOCIOS	MASCULINO	AFROECUATORIANO/A AFRODESCENDIENTE	3.00
SOCIOS	MASCULINO	BLANCO/A	6.00
SOCIOS	MASCULINO	CHOLO/A	7.00
SOCIOS	MASCULINO	DE UNA NACIONALIDAD O PUEBLO INDIGENA	33.00
SOCIOS	MASCULINO	MESTIZO/A	16221.00
SOCIOS	MASCULINO	MONTUVIO/A	2.00
SOCIOS	MASCULINO	MULATO/A	8.00
SOCIOS	MASCULINO	NEGRO/A	4.00
SOCIOS	MASCULINO	OTRO/A	22.00

## CONSEJO DE ADMINISTRACION

DATOS DE LA PERSONA QUE OCUPA LA PRESIDENCIA DE LA ENTIDAD					
SEXO	RANGO DE EDAD	GRUPO ÉTNICO	ACTIVIDAD ECONÓMICA	NIVEL DE INSTRUCCIÓN	PROVINCIA
FEMENINO	30-39	Mestizo	Empleado	Superior	Cotopaxi



DISTRIBUCIÓN POR SEXO CONSEJO DE ADMINISTRACIÓN	
FEMENINO	2
MASCULINO	3

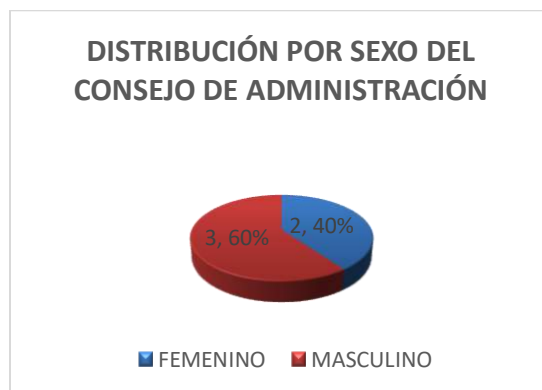

DISTRIBUCIÓN POR SEXO Y RANGO DE EDAD CONSEJO DE ADMINISTRACIÓN		
RANGOS	FEMENINO	MASCULINO
30-39	2	2
50-65		1

DISTRIBUCIÓN POR SEXO Y POR ACTIVIDAD ECONÓMICA DEL SOCIO DEL CONSEJO DE ADMINISTRACIÓN		
SEXO	ACTIVIDAD ECONÓMICA	NÚMERO DE SOCIOS
MASCULINO	Empleado privado	1
FEMENINO	Empleado publico	2
MASCULINO	Empleado público	1
MASCULINO	Enseñanza	1

**DISTRIBUCIÓN POR SEXO Y POR NIVEL DE INSTRUCCIÓN DEL SOCIO DEL CONSEJO DE ADMINISTRACIÓN**

SEXO	NIVEL DE INSTRUCCIÓN	NÚMERO DE SOCIOS
FEMENINO	Universitaria	1
MASCULINO	Universitaria	1
FEMENINO	Posgrado	1
MASCULINO	Posgrado	2

**DISTRIBUCIÓN POR SEXO Y POR PROVINCIA DE DOMICILIO DEL SOCIO DEL CONSEJO DE ADMINISTRACIÓN**

SEXO	PROVINCIA DE DOMICILIO	NÚMERO DE SOCIOS
FEMENINO	Cotopaxi	2
MASCULINO	Cotopaxi	2
MASCULINO	Tungurahua	1

**DISTRIBUCIÓN POR SEXO Y POR GRUPO ÉTNICO DEL SOCIO DEL CONSEJO DE ADMINISTRACIÓN**

SEXO	GRUPO ÉTNICO	NÚMERO DE SOCIOS
FEMENINO	Mestizo	2
MASCULINO	Mestizo	3

**CONSEJO DE VIGILANCIA**

**DISTRIBUCIÓN POR SEXO CONSEJO DE VIGILANCIA**

FEMENINO	2
MASCULINO	1

**DISTRIBUCIÓN POR SEXO DEL CONSEJO DE VIGILANCIA**

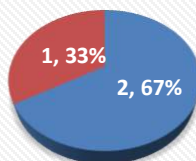

■ FEMENINO ■ MASCULINO

DISTRIBUCIÓN POR SEXO Y RANGO DE EDAD CONSEJO DE VIGILANCIA		
RANGOS	FEMENINO	MASCULINO
30-39	2	
50-65		1

DISTRIBUCIÓN POR SEXO Y POR ACTIVIDAD ECONÓMICA DEL SOCIO DEL CONSEJO DE VIGILANCIA		
SEXO	ACTIVIDAD ECONÓMICA	NÚMERO DE SOCIOS
MASCULINO	Jubilado	1
FEMENINO	Actividades de alojamiento y de servicio de comidas	1
FEMENINO	Empleado público	1

DISTRIBUCIÓN POR SEXO Y POR NIVEL DE INSTRUCCIÓN DEL SOCIO DEL CONSEJO DE VIGILANCIA		
SEXO	NIVEL DE INSTRUCCIÓN	NÚMERO DE SOCIOS
FEMENINO	Universitaria	2
MASCULINO	Universitaria	1

DISTRIBUCIÓN POR SEXO Y POR PROVINCIA DE DOMICILIO DEL SOCIO DEL CONSEJO DE VIGILANCIA		
SEXO	PROVINCIA DE DOMICILIO	NÚMERO DE SOCIOS
FEMENINO	Cotopaxi	2
MASCULINO	Cotopaxi	1

DISTRIBUCIÓN POR SEXO Y POR GRUPO ÉTNICO DEL SOCIO DEL CONSEJO DE VIGILANCIA		
SEXO	GRUPO ÉTNICO	NÚMERO DE SOCIOS
FEMENINO	Mestizo	2
MASCULINO	Mestizo	1

## ASAMBLEA GENERAL DE REPRESENTANTES

DISTRIBUCIÓN POR SEXO EN LA ASAMBLEA GENERAL DE REPRESENTANTES		
FEMENINO	10	33%
MASCULINO	20	67%
TOTAL	30	100%

### DISTRIBUCIÓN POR SEXO DE LA ASAMBLEA

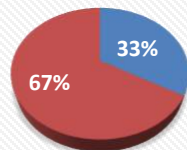

■ FEMENINO ■ MASCULINO

### DISTRIBUCIÓN POR SEXO Y RANGO DE EDAD EN LA ASAMBLEA GENERAL DE REPRESENTANTES

RANGOS	FEMENINO	MASCULINO
18-29		1
30-39	5	
40-49	4	8
50-65	2	10

### DISTRIBUCIÓN POR SEXO Y POR ACTIVIDAD ECONÓMICA DEL SOCIO EN LA ASAMBLEA GENERAL DE REPRESENTANTES

SEXO	ACTIVIDAD ECONÓMICA	NÚMERO DE SOCIOS
MASCULINO	Actividades profesionales, científicas y técnicas	1
FEMENINO	Comercio	3
MASCULINO	Comercio	5
MASCULINO	Construcción	1
MASCULINO	Empleado privado	3
FEMENINO	Empleado público	5
MASCULINO	Empleado público	4
MASCULINO	Estudiante	1
MASCULINO	Industrias manufactureras	1
FEMENINO	Información y comunicación	1
MASCULINO	Información y comunicación	2
FEMENINO	Jubilado	1
MASCULINO	Jubilado	2

### DISTRIBUCIÓN POR SEXO Y POR NIVEL DE INSTRUCCIÓN DEL SOCIO EN LA ASAMBLEA GENERAL DE REPRESENTANTES

SEXO	NIVEL DE INSTRUCCIÓN	NÚMERO DE SOCIOS
FEMENINO	Secundaria	2
MASCULINO	Secundaria	4
FEMENINO	Universitaria	4
MASCULINO	Universitaria	14
FEMENINO	Postgrado	4
MASCULINO	Postgrado	2

**DISTRIBUCIÓN POR SEXO Y POR PROVINCIA DE DOMICILIO DEL SOCIO EN LA ASAMBLEA GENERAL DE REPRESENTANTES**

SEXO	PROVINCIA DE DOMICILIO	NÚMERO DE SOCIOS
FEMENINO	Cotopaxi	8
MASCULINO	Cotopaxi	18
FEMENINO	Tungurahua	2
MASCULINO	Tungurahua	2

**DISTRIBUCIÓN POR SEXO Y POR GRUPO ÉTNICO DEL SOCIO EN LA ASAMBLEA GENERAL DE REPRESENTANTES**

SEXO	GRUPO ÉTNICO	NÚMERO DE SOCIOS
FEMENINO	Mestizo	10
MASCULINO	Mestizo	20

**DATOS DE LA PERSONA EN LA POSICIÓN DE GERENTE**

SEXO	EDAD	GRUPO ÉTNICO	ACTIVIDAD ECONOMICA	NIVEL DE INSTRUCCIÓN	PROVINCIA
MASCULINO	40-49	Mestizo	Empleado privado	Superior	Cotopaxi

**PUBLICACIÓN DE LA IMPLEMENTACIÓN DE LAS POLITICAS INTERNAS DE IGUALDAD DE GÉNERO**

Los productos y servicios que oferta la Cooperativa 9 de Octubre Ltda. está diseñada tanto para el género masculino y género femenino sin distinción alguna.



## EDUCACIÓN FINANCIERA

ACCESO DE LOS SOCIOS A EDUCACIÓN FINANCIERA POR SEXO				
SEXO	ESTATUS	PARTICIPANTES	% DEL GRUPO	% DEL TOTAL
FEMENINO	En Curso	6	1.64%	0.81%
	Finalizado	1345	98.36%	48.80%
<b>TOTAL, FEMENINO</b>		1351	49.61%	49.61%
MASCULINO	En Curso	5	1.03%	0.52%
	Finalizado	1350	98.97%	49.84%
<b>TOTAL, MASCULINO</b>		1355	50.36%	50.36%
N/A	En Curso	1	100.00%	0.03%
<b>TOTAL, N/A</b>		1	0.03%	0.03%
<b>TOTAL, GENERAL</b>		2707	100.00%	100.00%

ACCESO DE LOS CLIENTES A EDUCACIÓN FINANCIERA POR SEXO				
SEXO	ESTATUS	PARTICIPANTES	% DEL GRUPO	% DEL TOTAL
FEMENINO	En Curso	1	1.64%	0.81%
	Finalizado	172	98.36%	48.80%
<b>TOTAL, FEMENINO</b>		173	49.61%	49.61%
MASCULINO	En Curso	0	1.03%	0.52%
	Finalizado	192	98.97%	49.84%
<b>TOTAL, MASCULINO</b>		192	50.36%	50.36%
N/A	En Curso	0	100.00%	0.03%
<b>TOTAL, N/A</b>		0	0.03%	0.03%
<b>TOTAL, GENERAL</b>		365	100.00%	100.00%

ACCESO DE LOS SOCIOS A EDUCACIÓN FINANCIERA POR SEXO Y RANGO DE EDAD				
RANGO DE EDAD	ESTATUS	PARTICIPANTES	% DEL GRUPO	% DEL TOTAL
N/A	En Curso	0	100.00%	0.03%
<b>TOTAL, N/A</b>		0	0.03%	0.03%
<b>ENTRE 18 Y 29 AÑOS</b>	En Curso	4	1.85%	0.49%

	Finalizado	686	98.15%	25.98%
<b>TOTAL, ENTRE 18 Y 29 AÑOS</b>		690	26.46%	26.46%
<b>ENTRE 30 Y 39 AÑOS</b>	En Curso	5	1.51%	0.52%
	Finalizado	959	98.49%	34.08%
<b>TOTAL, ENTRE 30 Y 39 AÑOS</b>		964	34.60%	34.60%
<b>ENTRE 40 Y 49 AÑOS</b>	En Curso	1	1.13%	0.23%
	Finalizado	572	98.87%	19.99%
<b>TOTAL, ENTRE 40 Y 49 AÑOS</b>		573	20.21%	20.21%
<b>ENTRE 50 Y 65 AÑOS</b>	En Curso	1	0.64%	0.10%
	Finalizado	419	99.36%	15.23%
<b>TOTAL, ENTRE 50 Y 65 AÑOS</b>		420	15.33%	15.33%
<b>MAYOR A 65 AÑOS</b>	Finalizado	50	100.00%	2.02%
<b>TOTAL, MAYOR A 65 AÑOS</b>		50	2.02%	2.02%
<b>MENORES DE EDAD</b>	Finalizado	9	100.00%	1.33%
<b>TOTAL, MENORES DE EDAD</b>		9	1.33%	1.33%
<b>TOTAL, GENERAL</b>		2706	100.00%	100.00%

**ACCESO DE LOS CLIENTES A EDUCACIÓN FINANCIERA POR SEXO Y RANGO DE EDAD**

RANGO DE EDAD	ESTATUS	PARTICIPANTES	% DEL GRUPO	% DEL TOTAL
N/A	En Curso	0	100.00%	0.03%
<b>TOTAL, N/A</b>		0	0.03%	0.03%
<b>ENTRE 18 Y 29 AÑOS</b>	En Curso	1	1.85%	0.49%
	Finalizado	122	98.15%	25.98%
<b>TOTAL, ENTRE 18 Y 29 AÑOS</b>		123	26.46%	26.46%
<b>ENTRE 30 Y 39 AÑOS</b>	En Curso	1	1.51%	0.52%
	Finalizado	99	98.49%	34.08%
<b>TOTAL, ENTRE 30 Y 39 AÑOS</b>		100	34.60%	34.60%
<b>ENTRE 40 Y 49 AÑOS</b>	En Curso	0	1.13%	0.23%
	Finalizado	48	98.87%	19.99%
<b>TOTAL, ENTRE 40 Y 49 AÑOS</b>		48	20.21%	20.21%
<b>ENTRE 50 Y 65 AÑOS</b>	En Curso	0	0.64%	0.10%
	Finalizado	51	99.36%	15.23%
<b>TOTAL, ENTRE 50 Y 65 AÑOS</b>		51	15.33%	15.33%
<b>MAYOR A 65 AÑOS</b>	Finalizado	12	100.00%	2.02%
<b>TOTAL, MAYOR A 65 AÑOS</b>		12	2.02%	2.02%
<b>MENORES DE EDAD</b>	Finalizado	32	100.00%	1.33%
<b>TOTAL, MENORES DE EDAD</b>		32	1.33%	1.33%
<b>TOTAL, GENERAL</b>		366	100.00%	100.00%



ACCESO DE LOS SOCIOS A EDUCACIÓN FINANCIERA POR SEXO Y ACTIVIDAD ECONÓMICA DEL SOCIO				
ACTIVIDAD ECONÓMICA	ESTATUS	PARTICIPANTES	% DEL GRUPO	% DEL TOTAL
ACTIVIDADES DE ALOJAMIENTO Y DE SERVICIO DE COMIDAS	En Curso	0	2.56%	0.03%
	Finalizado	37	97.44%	1.24%
<b>TOTAL, ACTIVIDADES DE ALOJAMIENTO Y DE SERVICIO DE COMIDAS</b>		37	1.27%	1.27%
ACTIVIDADES DE ATENCIÓN DE LA SALUD HUMANA Y DE ASISTENCIA SOCIAL	Finalizado	5	100.00%	0.23%
		5	0.23%	0.23%
<b>TOTAL, ACTIVIDADES DE ATENCIÓN DE LA SALUD HUMANA Y DE ASISTENCIA SOCIAL</b>		5	0.23%	0.23%
ACTIVIDADES DE LOS HOGARES COMO EMPLEADORES; ACTIVIDADES NO DIFERENCIADAS DE LOS HOGARES COMO PRODUCTORES DE BIENES Y SERVICIOS PARA USO PROPIO	Finalizado	9	100.00%	0.33%
		9	0.33%	0.33%
<b>TOTAL, ACTIVIDADES DE LOS HOGARES COMO EMPLEADORES; ACTIVIDADES NO DIFERENCIADAS DE LOS HOGARES COMO PRODUCTORES DE BIENES Y SERVICIOS PARA USO PROPIO</b>		9	0.33%	0.33%
ACTIVIDADES DE SERVICIOS ADMINISTRATIVOS Y DE APOYO	En Curso	0	4.35%	0.03%
	Finalizado	17	95.65%	0.72%
<b>TOTAL, ACTIVIDADES DE SERVICIOS ADMINISTRATIVOS Y DE APOYO</b>		17	0.75%	0.75%
ACTIVIDADES FINANCIERAS Y DE SEGUROS	Finalizado	25	100.00%	1.01%
		25	1.01%	1.01%
<b>TOTAL, ACTIVIDADES FINANCIERAS Y DE SEGUROS</b>		25	1.01%	1.01%
ACTIVIDADES INMOBILIARIAS	Finalizado	19	100.00%	0.68%
		19	0.68%	0.68%
<b>TOTAL, ACTIVIDADES INMOBILIARIAS</b>		19	0.68%	0.68%
ACTIVIDADES PROFESIONALES, CIENTÍFICAS Y TÉCNICAS	En Curso	1	4.26%	0.07%
	Finalizado	39	95.74%	1.46%
<b>TOTAL, ACTIVIDADES PROFESIONALES, CIENTÍFICAS Y TÉCNICAS</b>		40	1.53%	1.53%
ADMINISTRACIÓN PÚBLICA Y DEFENSA; PLANES DE SEGURIDAD SOCIAL DE AFILIACIÓN OBLIGATORIA	Finalizado	6	100.00%	0.20%
		6	0.20%	0.20%
<b>TOTAL, ADMINISTRACIÓN PÚBLICA Y DEFENSA; PLANES DE SEGURIDAD SOCIAL DE AFILIACIÓN OBLIGATORIA</b>		6	0.20%	0.20%
AGRICULTURA, GANADERÍA, SILVICULTURA Y PESCA	En Curso	2	1.05%	0.20%
	Finalizado	546	98.95%	18.39%
<b>TOTAL, AGRICULTURA, GANADERÍA, SILVICULTURA Y PESCA</b>		548	18.59%	18.59%
AMA DE CASA	Finalizado	127	100.00%	4.98%
		127	4.98%	4.98%
<b>TOTAL, AMA DE CASA</b>		127	4.98%	4.98%
ARTES, ENTRETENIMIENTO Y RECREACIÓN	Finalizado	6	100.00%	0.23%
		6	0.23%	0.23%
<b>TOTAL, ARTES, ENTRETENIMIENTO Y RECREACIÓN</b>		6	0.23%	0.23%
COMERCIO AL POR MAYOR Y AL POR MENOR; REPARACIÓN DE VEHÍCULOS AUTOMOTORES Y MOTOCICLETAS	En Curso	0	1.25%	0.07%
	Finalizado	151	98.75%	5.14%
<b>TOTAL, COMERCIO AL POR MAYOR Y AL POR MENOR; REPARACIÓN DE VEHÍCULOS AUTOMOTORES Y MOTOCICLETAS</b>		151	5.21%	5.21%
CONSTRUCCIÓN	Finalizado	78	100.00%	2.99%
		78	2.99%	2.99%
<b>TOTAL, CONSTRUCCIÓN</b>		78	2.99%	2.99%

DISTRIBUCIÓN DE AGUA; ALCANTARILLADO, GESTIÓN DE DESECHOS Y ACTIVIDADES DE SANEAMIENTO	En Curso	0	3.03%	0.03%
	Finalizado	32	96.97%	1.04%
TOTAL, DISTRIBUCIÓN DE AGUA; ALCANTARILLADO, GESTIÓN DE DESECHOS Y ACTIVIDADES DE SANEAMIENTO		32	1.07%	1.07%
EMPLEADO PRIVADO (SOLAMENTE SI TRABAJAS EN RELACIÓN DE DEPENDENCIA)	En Curso	5	2.15%	0.46%
	Finalizado	581	97.85%	20.70%
TOTAL, EMPLEADO PRIVADO (SOLAMENTE SI TRABAJAS EN RELACIÓN DE DEPENDENCIA)		586	21.16%	21.16%
EMPLEADO PÚBLICO (EN RELACIÓN DE DEPENDENCIA)	En Curso	0	0.30%	0.03%
	Finalizado	305	99.70%	10.68%
TOTAL, EMPLEADO PÚBLICO (EN RELACIÓN DE DEPENDENCIA)		305	10.71%	10.71%
ENSEÑANZA	En Curso	0	4.55%	0.03%
	Finalizado	15	95.45%	0.68%
TOTAL, ENSEÑANZA		15	0.72%	0.72%
ESTUDIANTE	En Curso	0	0.81%	0.07%
	Finalizado	139	99.19%	7.98%
TOTAL, ESTUDIANTE		139	8.04%	8.04%
EXPLOTACIÓN DE MINAS Y CANTERAS	Finalizado	23	100.00%	0.75%
TOTAL, EXPLOTACIÓN DE MINAS Y CANTERAS		23	0.75%	0.75%
INDUSTRIAS MANUFACTURERAS	En Curso	0	1.01%	0.03%
	Finalizado	93	98.99%	3.19%
TOTAL, INDUSTRIAS MANUFACTURERAS		93	3.22%	3.22%
INFORMACIÓN Y COMUNICACIÓN	Finalizado	29	100.00%	1.14%
TOTAL, INFORMACIÓN Y COMUNICACIÓN		29	1.14%	1.14%
JUBILADO	En Curso	19	3.70%	0.03%
	Finalizado	0	96.30%	0.85%
TOTAL, JUBILADO		19	0.88%	0.88%
N/A	En Curso	1	100.00%	0.03%
TOTAL, N/A		1	0.03%	0.03%
OTRAS ACTIVIDADES DE SERVICIOS	En Curso	3	2.61%	0.26%
	Finalizado	276	97.39%	9.73%
TOTAL, OTRAS ACTIVIDADES DE SERVICIOS		279	9.99%	9.99%
SUMINISTRO DE ELECTRICIDAD, GAS, VAPOR Y AIRE ACONDICIONADO	Finalizado	15	100.00%	0.75%
TOTAL, SUMINISTRO DE ELECTRICIDAD, GAS, VAPOR Y AIRE ACONDICIONADO		15	0.75%	0.75%
TRANSPORTE Y ALMACENAMIENTO	Finalizado	103	100.00%	3.55%
TOTAL, TRANSPORTE Y ALMACENAMIENTO		103	3.55%	3.55%
TOTAL, GENERAL		2707	100.00%	100.00%

ACCESO DE LOS CLIENTES A EDUCACIÓN FINANCIERA POR SEXO Y ACTIVIDAD ECONÓMICA DEL SOCIO				
ACTIVIDAD ECONÓMICA	ESTATUS	PARTICIPANTES	% DEL GRUPO	% DEL TOTAL
ACTIVIDADES DE ALOJAMIENTO Y DE SERVICIO DE COMIDAS	En Curso	0	2.56%	0.03%
	Finalizado	2	97.44%	1.24%
<b>TOTAL, ACTIVIDADES DE ALOJAMIENTO Y DE SERVICIO DE COMIDAS</b>		2	1.27%	1.27%
ACTIVIDADES DE ATENCIÓN DE LA SALUD HUMANA Y DE ASISTENCIA SOCIAL	Finalizado	2	100.00%	0.23%
<b>TOTAL, ACTIVIDADES DE ATENCIÓN DE LA SALUD HUMANA Y DE ASISTENCIA SOCIAL</b>		2	0.23%	0.23%
ACTIVIDADES DE LOS HOGARES COMO EMPLEADORES; ACTIVIDADES NO DIFERENCIADAS DE LOS HOGARES COMO PRODUCTORES DE BIENES Y SERVICIOS PARA USO PROPIO	Finalizado	1	100.00%	0.33%
<b>TOTAL, ACTIVIDADES DE LOS HOGARES COMO EMPLEADORES; ACTIVIDADES NO DIFERENCIADAS DE LOS HOGARES COMO PRODUCTORES DE BIENES Y SERVICIOS PARA USO PROPIO</b>		1	0.33%	0.33%
ACTIVIDADES DE SERVICIOS ADMINISTRATIVOS Y DE APOYO	En Curso	0	4.35%	0.03%
	Finalizado	6	95.65%	0.72%
<b>TOTAL, ACTIVIDADES DE SERVICIOS ADMINISTRATIVOS Y DE APOYO</b>		6	0.75%	0.75%
ACTIVIDADES FINANCIERAS Y DE SEGUROS	Finalizado	6	100.00%	1.01%
<b>TOTAL, ACTIVIDADES FINANCIERAS Y DE SEGUROS</b>		6	1.01%	1.01%
ACTIVIDADES INMOBILIARIAS	Finalizado	2	100.00%	0.68%
<b>TOTAL, ACTIVIDADES INMOBILIARIAS</b>		2	0.68%	0.68%
ACTIVIDADES PROFESIONALES, CIENTÍFICAS Y TÉCNICAS	En Curso	0	4.26%	0.07%
	Finalizado	7	95.74%	1.46%
<b>TOTAL, ACTIVIDADES PROFESIONALES, CIENTÍFICAS Y TÉCNICAS</b>		7	1.53%	1.53%
ADMINISTRACIÓN PÚBLICA Y DEFENSA; PLANES DE SEGURIDAD SOCIAL DE AFILIACIÓN OBLIGATORIA	Finalizado	0	100.00%	0.20%
<b>TOTAL, ADMINISTRACIÓN PÚBLICA Y DEFENSA; PLANES DE SEGURIDAD SOCIAL DE AFILIACIÓN OBLIGATORIA</b>		0	0.20%	0.20%
AGRICULTURA, GANADERÍA, SILVICULTURA Y PESCA	En Curso	0	1.05%	0.20%
	Finalizado	23	98.95%	18.39%
<b>TOTAL, AGRICULTURA, GANADERÍA, SILVICULTURA Y PESCA</b>		23	18.59%	18.59%
AMA DE CASA	Finalizado	26	100.00%	4.98%
<b>TOTAL, AMA DE CASA</b>		26	4.98%	4.98%
ARTES, ENTRETENIMIENTO Y RECREACIÓN	Finalizado	1	100.00%	0.23%
<b>TOTAL, ARTES, ENTRETENIMIENTO Y RECREACIÓN</b>		1	0.23%	0.23%
COMERCIO AL POR MAYOR Y AL POR MENOR; REPARACIÓN DE VEHÍCULOS AUTOMOTORES Y MOTOCICLETAS	En Curso	0	1.25%	0.07%
	Finalizado	9	98.75%	5.14%
<b>TOTAL, COMERCIO AL POR MAYOR Y AL POR MENOR; REPARACIÓN DE VEHÍCULOS AUTOMOTORES Y MOTOCICLETAS</b>		9	5.21%	5.21%

CONSTRUCCIÓN	Finalizado	14	100.00%	2.99%
<b>TOTAL, CONSTRUCCIÓN</b>		14	2.99%	2.99%
DISTRIBUCIÓN DE AGUA; ALCANTARILLADO, GESTIÓN DE DESECHOS Y ACTIVIDADES DE SANEAMIENTO	En Curso	0	3.03%	0.03%
	Finalizado	1	96.97%	1.04%
<b>TOTAL, DISTRIBUCIÓN DE AGUA; ALCANTARILLADO, GESTIÓN DE DESECHOS Y ACTIVIDADES DE SANEAMIENTO</b>		1	1.07%	1.07%
EMPLEADO PRIVADO (SOLAMENTE SI TRABAJAS EN RELACIÓN DE DEPENDENCIA)	En Curso	0	2.15%	0.46%
	Finalizado	64	97.85%	20.70%
<b>TOTAL, EMPLEADO PRIVADO (SOLAMENTE SI TRABAJAS EN RELACIÓN DE DEPENDENCIA)</b>		64	21.16%	21.16%
EMPLEADO PÚBLICO (EN RELACIÓN DE DEPENDENCIA)	En Curso	0	0.30%	0.03%
	Finalizado	24	99.70%	10.68%
<b>TOTAL, EMPLEADO PÚBLICO (EN RELACIÓN DE DEPENDENCIA)</b>		24	10.71%	10.71%
ENSEÑANZA	En Curso	0	4.55%	0.03%
	Finalizado	7	95.45%	0.68%
<b>TOTAL, ENSEÑANZA</b>		7	0.72%	0.72%
ESTUDIANTE	En Curso	0	0.81%	0.07%
	Finalizado	108	99.19%	7.98%
<b>TOTAL, ESTUDIANTE</b>		108	8.04%	8.04%
EXPLOTACIÓN DE MINAS Y CANTERAS	Finalizado	0	100.00%	0.75%
<b>TOTAL, EXPLOTACIÓN DE MINAS Y CANTERAS</b>		0	0.75%	0.75%
INDUSTRIAS MANUFACTURERAS	En Curso	0	1.01%	0.03%
	Finalizado	6	98.99%	3.19%
<b>TOTAL, INDUSTRIAS MANUFACTURERAS</b>		6	3.22%	3.22%
INFORMACIÓN Y COMUNICACIÓN	Finalizado	6	100.00%	1.14%
<b>TOTAL, INFORMACIÓN Y COMUNICACIÓN</b>		6	1.14%	1.14%
JUBILADO	En Curso	0	3.70%	0.03%
	Finalizado	8	96.30%	0.85%
<b>TOTAL, JUBILADO</b>		8	0.88%	0.88%
N/A	En Curso	0	100.00%	0.03%
<b>TOTAL, N/A</b>		0	0.03%	0.03%
OTRAS ACTIVIDADES DE SERVICIOS	En Curso	1	2.61%	0.26%
	Finalizado	27	97.39%	9.73%
<b>TOTAL, OTRAS ACTIVIDADES DE SERVICIOS</b>		28	9.99%	9.99%
SUMINISTRO DE ELECTRICIDAD, GAS, VAPOR Y AIRE ACONDICIONADO	Finalizado	8	100.00%	0.75%
<b>TOTAL, SUMINISTRO DE ELECTRICIDAD, GAS, VAPOR Y AIRE ACONDICIONADO</b>		8	0.75%	0.75%
TRANSPORTE Y ALMACENAMIENTO	Finalizado	6	100.00%	3.55%
<b>TOTAL, TRANSPORTE Y ALMACENAMIENTO</b>		6	3.55%	3.55%
<b>TOTAL, GENERAL</b>		365	100.00%	100.00%

ACCESO DE LOS SOCIOS A EDUCACIÓN FINANCIERA POR SEXO Y POR NIVEL DE INSTRUCCIÓN				
INSTRUCCIÓN	ESTATUS	PARTICIPANTES	% DEL GRUPO	% DEL TOTAL
N/A	En Curso	0	2.86%	0.03%
	Finalizado	28	97.14%	1.11%
<b>TOTAL, N/A</b>		28	1.14%	1.14%
<b>FORMACIÓN INTERMEDIA (TÉCNICA - TECNOLÓGICA)</b>	En Curso	2	3.91%	0.16%
	Finalizado	107	96.09%	4.00%
<b>TOTAL, FORMACIÓN INTERMEDIA (TÉCNICA - TECNOLÓGICA)</b>		109	4.17%	4.17%
<b>POSTGRADO</b>	Finalizado	24	100.00%	1.17%
<b>TOTAL, POSTGRADO</b>		24	1.17%	1.17%
<b>PRIMARIA</b>	En Curso	3	1.05%	0.39%
	Finalizado	1034	98.95%	36.85%
<b>TOTAL, PRIMARIA</b>		1037	37.24%	37.24%
<b>SECUNDARIA</b>	En Curso	5	1.52%	0.68%
	Finalizado	1225	98.48%	44.43%
<b>TOTAL, SECUNDARIA</b>		1230	45.12%	45.12%
<b>UNIVERSITARIA</b>	En Curso	1	0.87%	0.10%
	Finalizado	277	99.13%	11.07%
<b>TOTAL, UNIVERSITARIA</b>		278	11.17%	11.17%
<b>TOTAL, GENERAL</b>		2706	100.00%	100.00%

ACCESO DE LOS CLIENTES A EDUCACIÓN FINANCIERA POR SEXO Y POR NIVEL DE INSTRUCCIÓN				
INSTRUCCIÓN	ESTATUS	PARTICIPANTES	% DEL GRUPO	% DEL TOTAL
N/A	En Curso	0	2.86%	0.03%
	Finalizado	7	97.14%	1.11%
<b>TOTAL, N/A</b>		7	1.14%	1.14%
<b>FORMACIÓN INTERMEDIA (TÉCNICA - TECNOLÓGICA)</b>	En Curso	0	3.91%	0.16%
	Finalizado	19	96.09%	4.00%
<b>TOTAL, FORMACIÓN INTERMEDIA (TÉCNICA - TECNOLÓGICA)</b>		19	4.17%	4.17%
<b>POSTGRADO</b>	Finalizado	12	100.00%	1.17%
<b>TOTAL, POSTGRADO</b>		12	1.17%	1.17%
<b>PRIMARIA</b>	En Curso	0	1.05%	0.39%
	Finalizado	107	98.95%	36.85%
<b>TOTAL, PRIMARIA</b>		107	37.24%	37.24%
<b>SECUNDARIA</b>	En Curso	1	1.52%	0.68%
	Finalizado	155	98.48%	44.43%

<b>TOTAL, SECUNDARIA</b>		156	45.12%	45.12%
<b>UNIVERSITARIA</b>	En Curso	0	0.87%	0.10%
	Finalizado	65	99.13%	11.07%
<b>TOTAL, UNIVERSITARIA</b>		65	11.17%	11.17%
<b>TOTAL, GENERAL</b>		366	100.00%	100.00%

ACCESO DE LOS SOCIOS A EDUCACIÓN FINANCIERA POR SEXO Y POR PROVINCIA DE DOMICILIO				
PROVINCIA	ESTATUS	PARTICIPANTES	% DEL GRUPO	% DEL TOTAL
<b>AZUAY</b>	Finalizado	1	100.00%	0.07%
<b>TOTAL, AZUAY</b>		1	0.07%	0.07%
<b>BOLÍVAR</b>	Finalizado	1	100.00%	0.13%
<b>TOTAL, BOLÍVAR</b>		1	0.13%	0.13%
<b>CAÑAR</b>	Finalizado	1	100.00%	0.07%
<b>TOTAL, CAÑAR</b>		1	0.07%	0.07%
<b>CARCHI</b>	Finalizado	1	100.00%	0.03%
<b>TOTAL, CARCHI</b>		1	0.03%	0.03%
<b>CHIMBORAZO</b>	En Curso	0	1.02%	0.10%
	Finalizado	287	98.98%	9.44%
<b>TOTAL, CHIMBORAZO</b>		287	9.54%	9.54%
<b>COTOPAXI</b>	En Curso	4	0.74%	0.39%
	Finalizado	1478	99.26%	52.54%
<b>TOTAL, COTOPAXI</b>		1482	52.93%	52.93%
<b>EL ORO</b>	En Curso	0	50.00%	0.03%
	Finalizado	0	50.00%	0.03%
<b>TOTAL, EL ORO</b>		0	0.07%	0.07%
<b>ESMERALDAS</b>	Finalizado	3	100.00%	0.13%
<b>TOTAL, ESMERALDAS</b>		3	0.13%	0.13%
<b>GUAYAS</b>	En Curso	0	9.09%	0.03%
	Finalizado	7	90.91%	0.33%
<b>TOTAL, GUAYAS</b>		7	0.36%	0.36%
<b>LOJA</b>	Finalizado	1	100.00%	0.03%
<b>TOTAL, LOJA</b>		1	0.03%	0.03%
<b>LOS RÍOS</b>	Finalizado	67	100.00%	2.31%
<b>TOTAL, LOS RÍOS</b>		67	2.31%	2.31%
<b>MANABÍ</b>	En Curso	0	9.52%	0.07%
	Finalizado	16	90.48%	0.62%
<b>TOTAL, MANABÍ</b>		16	0.68%	0.68%
<b>MORONA SANTIAGO</b>	Finalizado	1	100.00%	0.03%

TOTAL, MORONA SANTIAGO		1	0.03%	0.03%
N/A	En Curso	1	100.00%	0.03%
TOTAL, N/A		1	0.03%	0.03%
NAPO	Finalizado	0	100.00%	0.03%
TOTAL, NAPO		0	0.03%	0.03%
ORELLANA	Finalizado	1	100.00%	0.03%
TOTAL, ORELLANA		1	0.03%	0.03%
PASTAZA	Finalizado	1	100.00%	0.13%
TOTAL, PASTAZA		1	0.13%	0.13%
PICHINCHA	Finalizado	324	100.00%	13.96%
TOTAL, PICHINCHA		324	13.96%	13.96%
SANTO DOMINGO DE LOS TSÁCHILAS	En Curso	4	7.11%	0.49%
	Finalizado	199	92.89%	6.38%
TOTAL, SANTO DOMINGO DE LOS TSÁCHILAS		203	6.87%	6.87%
SUCUMBÍOS	En Curso	0	16.67%	0.03%
	Finalizado	2	83.33%	0.16%
TOTAL, SUCUMBÍOS		2	0.20%	0.20%
TUNGURAHUA	En Curso	3	1.58%	0.20%
	Finalizado	304	98.42%	12.17%
TOTAL, TUNGURAHUA		307	12.37%	12.37%
TOTAL, GENERAL		2707	100.00%	100.00%

ACCESO DE LOS CLIENTES A EDUCACIÓN FINANCIERA POR SEXO Y POR PROVINCIA DE DOMICILIO				
PROVINCIA	ESTATUS	PARTICIPANTES	% DEL GRUPO	% DEL TOTAL
AZUAY	Finalizado	1	100.00%	0.07%
TOTAL, AZUAY		1	0.07%	0.07%
BOLÍVAR	Finalizado	3	100.00%	0.13%
TOTAL, BOLÍVAR		3	0.13%	0.13%
CAÑAR	Finalizado	1	100.00%	0.07%
TOTAL, CAÑAR		1	0.07%	0.07%
CARCHI	Finalizado	0	100.00%	0.03%
TOTAL, CARCHI		0	0.03%	0.03%
CHIMBORAZO	En Curso	0	1.02%	0.10%
	Finalizado	6	98.98%	9.44%
TOTAL, CHIMBORAZO		6	9.54%	9.54%
COTOPAXI	En Curso	0	0.74%	0.39%
	Finalizado	144	99.26%	52.54%
TOTAL, COTOPAXI		144	52.93%	52.93%

<b>EL ORO</b>	En Curso	0	50.00%	0.03%
	Finalizado	2	50.00%	0.03%
<b>TOTAL, EL ORO</b>		2	0.07%	0.07%
<b>ESMERALDAS</b>	Finalizado	1	100.00%	0.13%
<b>TOTAL, ESMERALDAS</b>		1	0.13%	0.13%
<b>GUAYAS</b>	En Curso	0	9.09%	0.03%
	Finalizado	4	90.91%	0.33%
<b>TOTAL, GUAYAS</b>		4	0.36%	0.36%
<b>LOJA</b>	Finalizado	0	100.00%	0.03%
<b>TOTAL, LOJA</b>		0	0.03%	0.03%
<b>LOS RÍOS</b>	Finalizado	4	100.00%	2.31%
<b>TOTAL, LOS RÍOS</b>		4	2.31%	2.31%
<b>MANABÍ</b>	En Curso	0	9.52%	0.07%
	Finalizado	5	90.48%	0.62%
<b>TOTAL, MANABÍ</b>		5	0.68%	0.68%
<b>MORONA SANTIAGO</b>	Finalizado	0	100.00%	0.03%
<b>TOTAL, MORONA SANTIAGO</b>		0	0.03%	0.03%
<b>N/A</b>	En Curso	0	100.00%	0.03%
<b>TOTAL, N/A</b>		0	0.03%	0.03%
<b>NAPO</b>	Finalizado	1	100.00%	0.03%
<b>TOTAL, NAPO</b>		1	0.03%	0.03%
<b>ORELLANA</b>	Finalizado	0	100.00%	0.03%
<b>TOTAL, ORELLANA</b>		0	0.03%	0.03%
<b>PASTAZA</b>	Finalizado	3	100.00%	0.13%
<b>TOTAL, PASTAZA</b>		3	0.13%	0.13%
<b>PICHINCHA</b>	Finalizado	105	100.00%	13.96%
<b>TOTAL, PICHINCHA</b>		105	13.96%	13.96%
<b>SANTO DOMINGO DE LOS TSÁCHILAS</b>	En Curso	1	7.11%	0.49%
	Finalizado	7	92.89%	6.38%
<b>TOTAL, SANTO DOMINGO DE LOS TSÁCHILAS</b>		8	6.87%	6.87%
<b>SUCUMBÍOS</b>	En Curso	0	16.67%	0.03%
	Finalizado	4	83.33%	0.16%
<b>TOTAL, SUCUMBÍOS</b>		4	0.20%	0.20%
<b>TUNGURAHUA</b>	En Curso	0	1.58%	0.20%
	Finalizado	73	98.42%	12.17%
<b>TOTAL, TUNGURAHUA</b>		73	12.37%	12.37%
<b>TOTAL, GENERAL</b>		365	100.00%	100.00%



ACCESO DE LOS SOCIOS A EDUCACIÓN FINANCIERA POR SEXO Y GRUPO ÉTNICO				
ETNIA	ESTATUS	PARTICIPANTES	% DEL GRUPO	% DEL TOTAL
AFROECUATORIANO/A AFRODESCENDIENTE	Finalizado	3	100.00%	0.13%
TOTAL, AFROECUATORIANO/A AFRODESCENDIENTE		3	0.13%	0.13%
CHOLO/A	Finalizado	19	100.00%	0.65%
TOTAL, CHOLO/A		19	0.65%	0.65%
DE UNA NACIONALIDAD O PUEBLO INDÍGENA	Finalizado	64	100.00%	2.25%
TOTAL, DE UNA NACIONALIDAD O PUEBLO INDÍGENA		64	2.25%	2.25%
MESTIZO/A	En Curso	11	1.24%	1.17%
	Finalizado	2550	98.76%	93.26%
TOTAL, MESTIZO/A		2561	94.43%	94.43%
MONTUBIO/A	En Curso	0	12.90%	0.13%
	Finalizado	27	87.10%	0.88%
TOTAL, MONTUBIO/A		27	1.01%	1.01%
MULATO/A	Finalizado	13	100.00%	0.78%
TOTAL, MULATO/A		13	0.78%	0.78%
N/A	En Curso	1	100.00%	0.03%
TOTAL, N/A		1	0.03%	0.03%
NEGRO/A	Finalizado	6	100.00%	0.23%
TOTAL, NEGRO/A		6	0.23%	0.23%
OTRO/A	En Curso	0	6.67%	0.03%
	Finalizado	13	93.33%	0.46%
TOTAL, OTRO/A		13	0.49%	0.49%
TOTAL, GENERAL		2707	100.00%	100.00%

ACCESO DE LOS CLIENTES A EDUCACIÓN FINANCIERA POR SEXO Y GRUPO ÉTNICO				
ETNIA	ESTATUS	PARTICIPANTES	% DEL GRUPO	% DEL TOTAL
AFROECUATORIANO/A AFRODESCENDIENTE	Finalizado	1	100.00%	0.13%
TOTAL, AFROECUATORIANO/A AFRODESCENDIENTE		1	0.13%	0.13%
CHOLO/A	Finalizado	1	100.00%	0.65%
TOTAL, CHOLO/A		1	0.65%	0.65%
DE UNA NACIONALIDAD O PUEBLO INDÍGENA	Finalizado	5	100.00%	2.25%
TOTAL, DE UNA NACIONALIDAD O PUEBLO INDÍGENA		5	2.25%	2.25%
MESTIZO/A	En Curso	1	1.24%	1.17%
	Finalizado	339	98.76%	93.26%
TOTAL, MESTIZO/A		340	94.43%	94.43%

<b>MONTUBIO/A</b>	En Curso	0	12.90%	0.13%
	Finalizado	4	87.10%	0.88%
<b>TOTAL, MONTUBIO/A</b>		4	1.01%	1.01%
<b>MULATO/A</b>	Finalizado	11	100.00%	0.78%
<b>TOTAL, MULATO/A</b>		11	0.78%	0.78%
<b>N/A</b>	En Curso	0	100.00%	0.03%
<b>TOTAL, N/A</b>		0	0.03%	0.03%
<b>NEGRO/A</b>	Finalizado	1	100.00%	0.23%
<b>TOTAL, NEGRO/A</b>		1	0.23%	0.23%
<b>OTRO/A</b>	En Curso	0	6.67%	0.03%
	Finalizado	2	93.33%	0.46%
<b>TOTAL, OTRO/A</b>		2	0.49%	0.49%
<b>TOTAL, GENERAL</b>		365	100.00%	100.00%

